BILAN DE LA 24E JOURNEE NATIONALE DE L'AUDITION DU 11 MARS 2021

LE MAG' JNA

POUR UNE NOUVELLE APPROCHE DE LA SANTÉ AUDITIVE

▶ 2021 : Malgré la crise sanitaire, l'engagement

▶ Nouvelle enquête JNA-Ifop
La place de l'audition dans la santé des Français

▶ La 1ère journée sans écouteurs
un défi collectif au cœur de l'engagement solidaire

WWW.JOURNEE-AUDITION.ORG

100% SANTÉ AUDIO

UN NOUVEAU GRAND PAS POUR LA SANTÉ AUDITIVE

Mais une considération plus globale pour l'audition se fait attendre.

Après le remboursement de la deuxième oreille, le dépistage néonatal, la mise en place effective du 100% santé en audioprothèse représente un nouveau pas historique. Le frein financier est enfin levé. Mais au regard des résultats de l'enquête Ifop – JNA 2021, la croyance que la prise en charge médicale de l'audition est réservée aux revenus confortables demeure bien ancrée. Les tabous persistent. Nous devons rester engagés.

La considération pour la santé auditive doit et peut encore gagner du terrain. Le repérage est important mais l'accompagnement aussi. De nombreux patients en difficulté témoignent de leur sentiment de ne pas être « entendus ». Bien sûr, il est difficile de faire la part des choses tant la colère liée à la survenue de la déficience auditive est à la hauteur du caractère sûbi. Mais la plainte est également à entendre dans sa souffrance et son attente d'accompagnement.

Nous, professionnels de santé et acteurs de la prévention, continuons l'engagement de systématiser l'orientation médicale et la prise en compte de l'audition dans le tableau clinique de la prise en charge. C'est d'autant plus urgent que les modes de vie sont sources de déclenchement de symptômes au sein de l'ensemble des strates d'âges de la population. La lutte contre les acouphènes revêt un caractère d'urgence. Le sentiment qu'on laisse, par ignorance ou non prise de conscience, hypothéquer la santé des jeunes et moins jeunes est rageant.

La généralisation du questionnement dans la prise en charge médicale favoriserait l'émergence d'une médecine préventive permettant d'accélérer une meilleure écologie santé.

Nous ne sommes pas impuissants. Nous pouvons agir. Il est urgent d'infléchir la tendance maintenue aussi par des décennies d'approche curative en santé publique.

Une décision politique est urgente. ■

Pr. Jean-Luc Puel,
Président de l'association JNA

2021 : MALGRÉ LA CRISE SANITAIRE, L'ENGAGEMENT.

L'association JNA engagée depuis 25 ans appelle à une politique volontariste intégrant l'audition comme un déterminant de santé. Dans le travail de résilience post-crise, le système de santé devra poursuivre sa prise en compte de l'audition.

Avec la crise, les troubles de l'audition sont passés du 2e au 5e rang des inquiétudes santé des Français. Cela peut se comprendre dans ce contexte où le virus tue et que le danger de sa propagation est réel ; que les catégories les

plus fragilisées sont également touchées sur le plan économique et que la souffrance psychologique s'est installée chez les étudiants, les actifs se retrouvant au chômage partiel, les seniors isolés. Sans évoquer les populations « invisibles » : les personnes sourdes et malentendantes. D'autant plus isolées que les masques sanitaires usuels empêchent de lire sur les lèvres et de s'appuyer sur les expressions du visage. Mais qui blâmer dans ce contexte sans commune référence, soudain, aux mesures nationales et mondiales inédites où il a fallu prendre des décisions d'urgence, et s'adapter dans l'urgence.
Toutefois, il sera nécessaire de tirer les leçons de ce nouvel épisode douloureux.

APPRENDRE de nos fragilités.

Parmi elles, l'IGNORANCE. Par ignorance individuelle et collective, les oreilles des Français ont été mises à rude épreuve alors même que le bruit extérieur s'amenuisait en raison des confinements : par l'écoute de sons de jeux, de vidéos, de musique avec écouteurs sur de longues durées et la plupart du temps à volume élevé ; par l'utilisation des écouteurs en télétravail ; par un bruit de fond en continu pour contrecarrer la solitude et le silence. Acouphènes et autres troubles de l'audition pourraient faire partie des dommages collatéraux santé de cette crise.

Parmi elles, l'IGNORANCE des personnes à déficience sensorielle auditive dans une société qui se veut inclusive. Avons-nous fait en sorte de faciliter les échanges dans les lieux dits essentiels, lieux où résidaient les seuls échanges sociaux ? Avons-nous accentué les liens de communication en distanciel grâce à la transcription de texte ou la LSF ?

Parmi elles, l'IGNORANCE qui amène les seniors dont la presbyacousie n'a pas été prise en charge à s'installer dans un repli intérieur en résonnance au repli social extérieur imposé par la nécessité de l'urgence sanitaire. La presbyacousie est certes normale, au sens de naturelle mais il n'y a pas rien à faire. Le 100% santé intervenu dans ce contexte, devrait contribuer à lever des freins mais il reste le frein majeur de l'IGNORANCE de l'audition en tant que déterminant de santé.

Pour notre association, seule une reconnaissance de l'audition comme déterminant de santé pour tous, permettra d'éviter d'hypothéquer la santé des Français dont celle des jeunes. Cette hypothèque est en cours, invisible ; la population est maintenue dans l'ignorance par le maintien de l'approche curative de l'audition. Et parmi les failles de cette approche, figurent les symptômes acouphènes, ignorés, et par là-même les individus qui en souffrent. ■

CONFÉRENCE DE PRESSE EN LIGNE

DES SOUTIENS DE POIDS

Pour lancer la campagne JNA 2021 et annoncer les résultats de l'enquête (cf. ci-contre), la conférence de presse s'est tenue en ligne dans le respect des normes sanitaires. Deux soutiens de poids ont ponctué la conférence de leur présence.

Allocution de Laurianne Rossi, Députée, Présidente du Conseil National du Bruit

"En tant que députée et présidente du Conseil National du Bruit, je veux vous assurer de ma mobilisation contre la pollution sonore, d'une part, mais aussi au service d'une politique de prévention de la santé auditive qu'il va nous falloir renforcer.
On avance peu à peu, j'ai fait inscrire la pollution sonore dans la loi, j'ai fait voter quelques amendements qui vont plus loin, on a fait le 100% santé qui prend en charge une partie des appareillages, mais ça ne suffit pas.
Je crois vraiment qu'il faut se situer en amont et cette crise sanitaire nous y oblige.
Nous avons près de la moitié des salariés qui sont en télétravail et beaucoup d'entre eux utilisent plusieurs heures par jour des écouteurs. Ça ne fait qu'aggraver le risque vis-à-vis de la santé auditive pour ces salariés. C'est donc un nouveau risque professionnel dont il va falloir tenir compte. Et puis s'ajoute à ça le changement de comportement dans notre vie privée et sociale qui là aussi nous expose puisque nous sommes beaucoup plus devant des écrans.
En tout cas, je veux vous assurer de ma mobilisation pour faire de ce sujet un enjeu de l'action publique et politique qui n'est pas pris à sa juste mesure."

Pr André Chays, Membre titulaire de l'Académie Nationale de Médecine

"L'Académie Nationale de Médecine répond aux questions gouvernementales dans tout ce qui concerne l'audition, avec un rôle de conseil.
Au cours des débats des dernières années et de façon continue, notre académie s'intéresse aux problèmes de l'audition. Elle a présenté récemment un grand rapport sur le dépistage de l'infection cytomégalovirus à la naissance.
L'Académie a présenté un rapport sur le dépistage de l'audition à la naissance. Elle a rapporté une étude, sous la houlette du professeur Le Jean, qui concernait les nuisances sonores. Ces rapports sont adressés à tous les ministères concernés. Nous estimons que nos efforts doivent être permanents pour être entendu et malheureusement, ils ne le sont pas toujours. Mais c'est le rôle de l'Académie que d'insister, d'y revenir, etc.

L'académie Nationale de Médecine est à vos côtés pour que l'audition ait une très belle place dans la santé des français."

Cette conférence de presse a pu être retranscrite en direct grâce au partenariat avec Le Messageur.

LA PLACE DE L'AUDITION
DANS LA SANTÉ DES FRANÇAIS

L'enquête JNA – Ifop de mars 2021 « La place de l'audition dans la santé des Français –Impacts COVID-19 » réalisée pour la Journée Nationale de l'Audition du jeudi 11 mars 2021 auprès d'un échantillon représentatif de 1005 personnes.

Les experts de l'association JNA craignaient un recul de la prise en compte de l'audition dans le suivi santé des Français. L'enquête vient confirmer. Les situations de télétravail et de formations en distanciel viennent amplifier les difficultés de compréhension de la parole. Le sens de l'audition n'est pas considéré aujourd'hui comme un essentiel de santé. De grandes avancées avaient été réalisées en ce sens et désormais, en raison de la pandémie, le suivi de l'audition est de nouveau relégué après les autres facteurs de santé. Pourtant, les oreilles sont très sollicitées au quotidien et notamment celles des moins de 35 ans. C'est un retour en arrière très négatif en termes de santé publique.
Il y a urgence à la mise en place d'une autre politique.

LES PRINCIPAUX CHIFFRES

23% des télétravailleurs à temps plein utilisent un casque ou des écouteurs **minimum 2 heures par jour**.

81% pensent que le port du masque **complique la compréhension de la parole**.

59% des français n'ont pas réalisé de bilan auditif.

39% des utilisateurs de casque ou d'écouteurs affirment avoir ressenti des douleurs auditifs suite à l'usage de ces appareils.

35 ans c'est l'âge en-dessous duquel la compréhension de la parole est la plus difficile.

49% des français n'ont pas entendu parler du nouveau dispositif de remboursement des prothèses auditives.

44% des français **se sentent moins informés** à propos de la surdité depuis le Covid-19.

LA JNA DANS LES MÉDIAS

Pour la 24ème édition de la Journée Nationale de l'Audition, un grand nombre de médias a été partie prenante de la Campagne 2021. Près d'un millier de retombées médiatiques ont relayé la Campagne : que ce soit les JT des grandes chaînes de télévision comme la Presse nationale ou régionale, en passant par la radio et la presse en ligne.

LA JOURNÉE SANS ÉCOUTEURS

LE DÉFI INDIVIDUEL ET COLLECTIF AU CŒUR DE L'ENGAGEMENT SOLIDAIRE

Plus de 6 000 participants à la journée sans écouteurs. Lâcher les écouteurs c'est possible tout en continuant d'écouter la musique. C'est important car la JNA aime la musique, toutes les musiques.

Des partenaires ont répondu à l'appel du défi solidaire JNA

Cet évènement n'aurait pu voir le jour sans l'acueil chaleureux de la direction de Doudou et Compagnie, le leader français des doudous. Plusieurs centaines de la mascotte Jenna ont fait le bonheur des bouts de chou admis en services ORL pédiatriques. Que du Bonheur.
Les partenaires Quies, Continuum, Cochléar ont répondu à l'appel de la JNA pour aider à créer un petit sourire chez les enfants hospitalisés.

Le défi "Une Journée Sans écouteurs" relayé à la TV dans le spot diffusé par Maître Audio. Grâce à Maître Audio, la JNA a pu coupler réseaux sociaux et TV. Un immense merci pour ce cadeau.

Artiste engagé, Amir a mis son énergie positive au service du défi 1 journée sans écouteurs de la JNA. Grâce à sa mobilisation, la dotation en peluche des services ORL pédiatrique a pu augmenter !

Merci à tous !

Au-delà de l'évent, la sensibilisation JNA

La première édition de la "Journée Sans Ecouteurs" est l'occasion d'interpeller la population sur les usages qui en sont faits. Ce n'est pas tant leur existence qui est visée ici mais le rappel que leur utilisation intense en durée et en volume est contraire à l'écologie de l'oreille. Proscrire non. Faire autrement oui. En s'inscrivant au défi, les participants s'engageaient à tester les 3 conseils majeurs prodigués.

Prêt à relever le défi ?

A l'occasion de la campagne Journée Nationale de l'Audition du jeudi 11 mars 2021, l'association JNA organisatrice des campagnes de prévention sur l'audition, initie la 1ère « Journée sans écouteurs ». La majorité de la population utilise aujourd'hui les écouteurs pour regarder des films, suivre les conversations téléphoniques, écouter de la musique, musique gaming et travailler ou télétravailler, etc. Les écouteurs envahissent la vie de tous les français. Contrairement aux croyances collectives, ce n'est pas le seul fait des adolescents ! Toutes les générations sont concernées. Les experts scientifiques et médicaux de l'association ont souhaité encourager la prise de conscience de l'impact de l'utilisation des écouteurs sur notre audition, en particulier, et sur notre bien-être en général. Quoi de mieux que de s'éloigner de la sensibilisation "punitive" et contraignante en propageant le message de manière ludique !

Alors ? Est-ce que vous seriez capable de passer une journée sans écouteurs ?
A votre tour de relever le défi le 10 mars 2022 !

PLUS DE 1600 PARTICIPANTS MALGRÉ LA CRISE SANITAIRE

Cette année nous a prouvé que malgré la crise sanitaire, les acteurs de l'audition en France ont refusé de baisser les bras et d'abandonner la prévention. Un si grand nombre de participants dans de telles conditions prouvent, s'il en était besoin, l'immense solidarité et l'engagement des acteurs de l'audition : les services ORL de Centres Hospitaliers, les associations, les audioprothésistes, les écoles, collèges, lycées et universités, les Villes et Collectivités, les services de santé au travail et entreprises, les sophrologues, etc.

Ci-dessus, les élèves du Collège Barral à Castres (81).

Le service ORL de l'hôpital Marie-Madeleine de Forbach (57) participe depuis une dizaine d'années à la Journée Nationale de l'Audition. Cette opération sensibilise à l'importance de prendre soin de son système auditif. « L'oreille mérite les mêmes soins que tous les autres organes du corps. Il est nécessaire de réaliser un dépistage régulier de l'audition, au moins une fois par an, et ce dès le plus jeune âge », prévient le Dr Darabu, chef du service ORL de l'hôpital, qui insiste sur l'importance de « protéger ses oreilles tout au long de sa vie. C'est un organe d'alerte qui n'est jamais au repos, comme le cœur ! »

L'AUDITION EST UNE MISSION
POUR NOS PARTENAIRES ENGAGÉS

Les Mutuelles, les Institutions de Retraite et de Prévoyance, les fabricants et les enseignes de correction auditive accompagnent la JNA avec un message fort : une meilleure prise en compte de la santé auditive dans les politiques de santé publique.

Le **Groupe AGRICA** est le groupe de référence du monde agricole en matière de retraite complémentaire. Les entreprises clientes d'AGRICA appartiennent aux différents secteurs du monde agricole.

Malakoff Humanis est né du rapprochement des groupes Malakoff Médéric et Humanis et consacre chaque année 153 millions d'euros à l'accompagnement des personnes en situation de fragilité sociale.

B2V est un groupe paritaire de protection sociale multi-professionnels au service des entreprises de l'Assurance, de l'enseignement privé indépendant et de nombreux autres secteurs d'activité.

Le groupe **IRP AUTO** est le partenaire désigné par les partenaires sociaux de la branche des services de l'automobile en matière de solidarité et de prévention santé.

Le **Groupe Apicil** accompagne ses clients dans toutes les étapes de leur vie. Paritaire et mutualiste, le Groupe APICIL soutient des causes d'intérêt général et contribue ainsi à l'avancée de projets sociétaux majeurs.

Le **fastt** (Fond d'Action Sociale du Travail Temporaire) est une association à but non lucratif qui propose des aides et solutions pour faciliter la vie quotidienne de l'ensemble des salariés intérimaires en France.

Le **Groupe Lourmel** est dédié aux industries du message imprimé et digitalisé. Il protège, assure et défend les intérêts de ses adhérents issus des secteurs de l'imprimerie, de la sérigraphie, du cartonnage et du routage.

La **Mutuelle Mieux-Etre** s'engage pour assurer à ses adhérents des solutions adaptées à leurs besoins en santé et prévoyance et des services compétitifs en termes de coût-efficacité.

La **Mutuelle Familiale** assure à ses membres une couverture santé équitable et durable, pour garantir une réelle qualité de soin sans discrimination. C'est un acteur solidaire, démocratique et responsable, dans les domaines de la santé, de la prévoyance et de la prévention.

Le **CMB** est un service interentreprises de santé au travail dont l'activité est régie par le code du travail. L'équipe pluridisciplinaire du CMB conseille et accompagne les employeurs dans la mise en oeuvre de la prévention des risques professionnels et assure le suivi de la santé au travail de leurs salariés.

La politique de prévention de **l'Assurance retraite** repose sur une approche globale « Sécurité sociale », elle s'appuie sur une expertise interbranche (retraite et maladie) et permet de couvrir l'ensemble des champs du bien vieillir, dans leur dimension santé mais aussi sociale à l'attention de l'ensemble des retraités quel que soit son régime de retraite.

L'Agirc-Arrco, acteur majeur de la retraite complémentaire, a été créée par les partenaires sociaux.

Plateforme de services santé innovants, **Carte Blanche Partenaires** développe des services de prévention et d'accompagnement santé afin d'améliorer le parcours de santé de ses bénéficiaires.

Totalement indépendante, l'association **France Acouphènes** est animée par des bénévoles souffrant eux-mêmes d'acouphènes, d'hyperacousie, de vertiges de Menière ou de neurinome de l'acoustique.

La **Fondation Pour l'Audition** est reconnue d'utilité publique depuis 2016. Elle a pour ambition de fédérer des talents dans le but de faire progresser la cause de l'audition et aider les personnes sourdes et malentendantes à mieux vivre au quotidien.

Bruitparif est un centre d'évaluation technique de l'environnement sonore qui remplit trois missions d'intérêt général : l'observation du bruit en Ile-de-France, l'accompagnement des acteurs franciliens à la prise en compte du bruit dans les politiques publiques et l'information et sensibilisation.

Le **Centre d'information et de documentation sur le bruit (CIDB)** est un lieu de ressources et de diffusion de l'information vouée à la promotion de la qualité de notre environnement sonore.

La **Fédération Nationale des Etudiants en Audioprothèse (FNEA)** est une Association Etudiante de Loi 1901 rassemblant l'ensemble des étudiants de France en préparation au Diplôme d'Etat d'Audioprothésiste.

Le **Pôle Sophrologie et Acouphènes®** réunit une équipe de sophrologues spécialisés dans la prise en charge des acouphènes et/ou de l'hyperacousie.

Le **SNDLL** est le seul syndicat patronal professionnel consacré aux discothèques.

Le **Bucodes SurdiFrance** est une fédération d'associations de personnes malentendantes et devenues sourdes. Il organise des actions auprès des personnes concernées, des administrations et des établissements recevant du public. Il est l'auteur de publications et notamment du magazine trimestriel 6 Millions de malentendants.

L'**Observatoire national de la sophrologie** est une association créée par des sophrologues de courants différents qui a pour objet « la promotion et le développement éthique de la sophrologie en France et à l'étranger ».

Le **Syndicat des Sophrologues indépendants** est le syndicat libre et actif des sophrologues de métier qui rassemble et valorise la profession de sophrologue.

Le **Syndicat des Sophrologues Professionnels (SSP)** représente la profession de sophrologue.

Le Messageur s'engage pour l'accès des personnes malentendantes et sourdes à la communication. Le Messageur met en œuvre les conditions d'une accessibilité à la communication à égalité de chances des personnes sourdes et malentendantes et accompagne le développement de ces nouveaux usages.

LES FABRICANTS

Cette année, les fabricants accompagnent la JNA pour le développement d'outils, de supports et d'actions innovantes.

LES CENTRES DE CORRECTION AUDITIVE

Plus de 1400 centres d'audioprothésistes ont ouvert leurs portes au public.

JNA INFLUENCEUSE

LA JNA INVESTIT FORTEMENT LES RÉSEAUX SOCIAUX

Suivez-nous !

"Jenna", la mascotte de la JNA

Jenna va désormais accompagner l'information et la sensibilisation. Des stories arrivent. Jenna va guider les publics dans tous les outils digitaux au service de l'éducation à la santé. Vous aimez. Relayez sur vos écrans avec possibilité de personnalisation.
La peluche Jenna est un rappel visuel de la nécessité de prendre soin de ses oreilles.

Disponible sur notre site internet

Fête de la musique, Festival d'été : La playlist JNA

"La playlist JNA" est une des nouvelles actions de prévention de santé auditive lancée par la JNA. L'équipe JNA, sélectionne son TOP 15 des titres de musiques préférées et un espace dédié exclusivement à la musique sur le site JNA est mis à disposition, dans lequel le public vote pour créer son TOP 5.

JNA QUÉBEC

5ÈME ÉDITION DE LA JNA QUÉBEC MARDI 4 MAI 2021

Parce que la santé auditive - concept créé par l'Association JNA et fortement relayé par tous les acteurs – est universelle, l'association JNA organise les campagnes JNA QUEBEC depuis 5 ans déjà !

Des partenaires locaux

Elle s'appuie sur des partenaires locaux afin de s'adapter aux particularités culturelles. Aussi cette édition a pu se réaliser grâce à l'appui politique et opérationnel de Audition Québec.

La Journée sans écouteurs a également servi d'appui pour questionner les québécois sur l'usage des oreillettes à longueur de journée que ce soit dans le cadre des loisirs que dans celui du travail.

S'adapter au contexte sanitaire

Compte tenu du contexte sanitaire, la journée a été ponctuée de webinaires prenant aussi en compte les difficultés des publics malentendants, d'autant plus fragilisés par le port des masques sanitaires, majoritairement usuels et non transparents.

Vers plus de considération

Le manque de considération de l'audition est universel avec des dénominateurs communs :
- Des politiques de santé publique orientées curatives limitant l'émergence d'une médecine préventive pourtant urgente à mettre en place tant les modes de vie sont désormais source de troubles de l'audition tels que les acouphènes ;
- De politiques handicap 'cloisonnantes'
- Une non reconnaissance de l'audition sur les trajectoires de santé et de vie sociale des populations.

Des paradigmes à changer

Des approches qui, aujourd'hui, véhiculent des signifiants culturels à l'inverse de la volonté d'une société en meilleure santé, inclusive et respectueuse des différences. Tout comme en France, les modes de vie, les troubles de l'audition non repérés, les invisibles du monde du silence sont les stigmates d'une société en souffrance. Partout les paradigmes sont à changer : partout l'audition doit être reconnue comme un déterminant de santé des populations. Il ne s'agit plus uniquement de lutter contre les surdités mais de rendre visible un nouveau levier de santé aux côtés des autres leviers.

La Journée Nationale de l'Audition du Québec a été initiée par l'association JNA avec l'aide de l'ordre des audioprothésistes du Québec. Puis une équipe indépendante a pris la relève pour respecter les valeurs de la JNA. La JNA du Québec a alors été reconnue par l'Assemblée nationale du Québec au travers d'une motion de reconnaissance. La 4e édition de la JNA du Québec n'a pu avoir lieu en raison du contexte de la COVID amenant l'Apda, structure partenaire à annuler le Gala prévu.

L'INNOVATION SANTÉ JNA

UNE DES COMPOSANTES DE L'ADN JNA

La création de la JNA, il y a bientôt 25 ans, a instillé l'innovation au cœur de l'action. Depuis la JNA n'a de cesse d'innover pour créer le changement, intégrer l'audition à l'éducation à la santé dès le plus jeune âge.

Les campagnes ne sont pas le symbole des claps de fin mais des activateurs de l'action en profondeur. En effet chaque jour, l'équipe JNA est sur le pont et organise différentes animations en ressource de chacun des membres de la grande communauté JNA. Tous les outils JNA sont orientés santé publique.

Les serious game

Le Serious Game "Santé Auditive, forme et vitalité seniors" et le Serious Game "Santé auditive, forme et vitalité aidants" arrivent !

Les serious game 'Santé Auditive, forme et vitalité' spécial seniors (disponibilité septembre 2021) et celui dédié aux aidants (disponible en fin d'année 2021) vont venir compléter la collection initiée en octobre 2020 par la version 'travail'.

Ces outils d'éducation à la santé visent à 'toucher' les publics au-delà des difficultés géographiques, physiques etc. Les utilisateurs sont sensibilisés par le jeu immersif et chaque serious game intègre le module d'évaluation de l'audition JNA au travers d'une séquence dédiée.

Ces outils sont utilisés dans le cadre de campagnes ciblées permettant à nos partenaires de réaliser des photographies des problématiques de santé auditive propres à leurs populations d'étude. Les outils JNA contribuent à affiner les plans d'actions en réponse aux besoins issus des statistiques populationnelles réalisées. Plus que l'évent santé, une orientation santé publique.

L'agent virtuel JENNA

Coming soon - L'agent virtuel JENNA au service de l'information de tous et à tout moment.
Jenna va aussi venir dynamiser le site journee-audition.org et interagir avec le visiteur pour non seulement le guider mais lui fournir instantanément l'information qu'il recherche. Plus qu'un chatbot, l'agent virtuel Jenna sera dotée de capacités machine learning pour personnaliser l'expérience utilisateur.

Le module de dépistage JNA

Cette évolution de l'outil JNA est rendue plus ludique grâce à l'agent virtuel Jenna qui va guider l'utilisateur. Désormais, il suffit de se laisser accompagner par Jenna qui s'exprime oralement et en mode texte. La voix de Jenna est incarnée par une comédienne voix off. Une révolution qui fera partie des must to use de ce second semestre 2021.

LA SANTÉ AUDITIVE À DISTANCE

LA JNA AGIT AUSSI EN DISTANCIEL

La période a renforcé les actions en distanciel. Une orientation qui était enclenchée #AVANT afin de toucher tous les publics pouvant être soit en difficulté de déplacement soit en nomadisme ou dans des "business units" plus petites ou éloignées des grands centres.

Le module de dépistage JNA

En 2021, c'est plus de 4 500 dépistages qui ont été réalisés en entreprise, auprès de seniors ou de jeunes. Le module de dépistage JNA permet de réaliser un premier pas vers le dépistage, 'de le démystifier'. Mais c'est également un outil de repérage et d'orientation. 20% des utilisateurs sont invités à vérifier leur audition et 25% indiquent souffrir d'acouphènes passagers ou permanents.
Pour les partenaires s'appuyant sur l'outil de dépistage JNA, c'est également l'opportunité de réaliser un état des lieux des problématiques auditives au sein de la population étudiée. Les données sont anonymisées et la JNA est aux normes RGPD.

Les webinaires JNA

Informer, orienter… sont les devises de la JNA. Les webinaires JNA contribuent à une meilleure connnaissance des bienfaits du prendre soin de son audition sur sa santé, ses performances, sa qualité de vie à tous les âges.

'Bruit et santé auditive au travail (et en télétravail)', 'comment bien choisir ses aides auditives ?', 'Assumer sa perte auditive', 'Santé auditive, forme et vitalité seniors' ; 'Acouphènes comment rebondir'; les ateliers managers ; sont autant de thématiques animées par la JNA. Ces webinaires sont programmés par les partenaires MalakoffHumanis, Groupe B2V ; Groupe AGRICA ; Mutuelle Mieux Etre ; Groupe Lourmel ; Mutuelle Familiale ; Mutualité Ile de France ; Mutuelle RATP ; Ministère de l'Intérieur, etc. et des entreprises telles que Total ; FransBonhomme... La JNA est également intervenue dans le cadre des programmations Préventica. Et cette année, pendant la JNA, une planification JNA a été proposée aux CCAS, Villes, etc.

Mais également les actions 'Jeunes' avec les animations Bruit et Santé en partenariat avec IRP AUTO et l'ANFA ; les Centres de Loisirs de Bonneuil. La JNA accompagne la Mission Locale du Grand Nancy pour mettre en place un dispositif prévention-santé audition. Ainsi, la JNA a créé les liens avec le service ORL du CHU de Nancy et les professionnels audioprothésistes de Nancy. Les jeunes détectés avec des suspicions sérieuses de troubles de l'audition et de symptômes acouphènes sont ainsi reçus par le Pr. Cécile Rumeau en lien avec le Pr. Roger Jankowki.

Les ateliers managers

Les ateliers managers "Bruit santé auditive - Nouvelle écologie santé -performance"
L'équipe JNA anime des ateliers managers pour créer le changement vers une nouvelle écologie santé-performance. Pendant 2h30 de découverte des apports en neuroscience, d'échange de pratique et d'orientation vers des solutions concrètes, réalistes, réalisables pour instiller le changement, les managers se renforcent pour devenir acteurs du changement. Afin de préparer #APRES, des grands groupes ont fait appel à l'équipe JNA et ont mis à profit les périodes de confinements.

SANTÉ AUDITIVE AU TRAVAIL

6E ÉDITION DE LA CAMPAGNE NATIONALE

La 6ème édition de la Semaine de la Santé Auditive au Travail se tiendra du 11 au 15 octobre 2021 avec pour thématique "Bruit & santé au travail - Sommes-nous impuissants ?" Ensemble décidons #AUTREMENT

Gênes de compréhension de la parole, fatigue, lassitude, irritation... le bruit travaille les oreilles des Français. #AVANT le télétravail était pensé comme une possibilité de s'extraire du bruit des espaces collectifs mais...L'expérience du télétravail généralisé depuis le 1er confinement de mars 2020 montre que les oreilles restent très sollicitées, soumises aux usages des écouteurs à longueur de journée pour suivre les visio-conférences.

Pour la majorité des travailleurs, le bruit est considéré comme "subi". La faute aux espaces collectifs, la faute à l'acoustique, la faute aux matériels et la faute aux collègues qui parlent fort... la faute aux autres. C'est l'affaire de la santé ; de la QVT, de la direction, des DRH, de la RSE. Au final, le bruit finit par être la production d'une main invisible qui nous fait subir.
A ce jour, 59% des actifs en poste de travail déclarent une gêne du bruit au travail et 30% des télétravailleurs indiquent des gênes de compréhension de la parole.
Le bruit est l'affaire de chacun et de tous. C'est ensemble qu'il sera possible de réguler les impacts négatifs sur notre santé et notre dynamisme. Des solutions existent à la croisée :
- de l'aménagement, de l'acoustique, des matériels, des comportements individuels et collectifs.
- Des compétences transverses impulsées par une décision politique forte.

Une décision collective et individuelle est urgente :

Urgente parce que les capacités humaines sont altérées par le bruit et cela passe par les interactions système auditif – cerveau ;
Urgente parce que le bruit est à la fois sujet de rejet et recherché ;
Urgent par le fait de l'importance de l'audition dans le développement et l'épanouissement à tous les âges ;
Urgente parce que le port des PICB reste perçu comme une contrainte imposée parfois sans percevoir le sens de la nécessité ;
Urgence pour apporter une vraie cohérence entre les discours et la réalité d'une société inclusive ;
Urgent parce que le bruit impacte la santé en-dessous du seuil légal à partir duquel le danger devient imminent ;

Le site de la Santé Auditive au Travail a été retravaillé pour intégrer la nouvelle écologie RSE santé-audition. Pour en savoir plus : www.sante-auditive-autravail.org

Au travers des campagnes Semaine Santé Auditive au Travail, l'association JNA invite au développement d'une nouvelle écologie santé - performance durable. Différents outils et moyens ont été conçus pour accompagner les dirigeants, les managers et les équipes.

L'OREILLE

En reportant les neuf lettres numérotées, vous recomposerez le nom donné aux oreilles dans un langage populaire.

1	2	3	4	5	6	7	8	9

oreille externe — cavité sinueuse
oreille moyenne
belles de mer — artière urbaine
il fait le lien — initiales pieuses
auditifs pour les oreilles — siffla
apaiser pour de bon
elle est parfois lumineuse
cribla de dettes — quatre romains
partie de l'oreille interne
qu'on peut entendre
festin trivial
auraient des oreilles — tapote
aurochs — terme d'échecs
la dame du premier — serrés
de bouche à oreille
gris de verres
bien-heureuse — sert à choisir
bruit incongru — répare l'oubli
attacha — grand et mince
réfuta — voûte azurée
étable à porcs — sigle viticole
jeu d'argent — ancien
à toi — accord du Midi
boîtes à surprises — accord de Dallas
mention passable — fronce
célèbre inconnu — fruit tropical
égalité — vous et moi
lac des Pyrénées
ces gens-là
colle — spécialiste des oreilles
chiens à oreilles pendantes — osselets d'oreilles
oreille d'... dans un sous-marin — cause de bouchons
personnel réfléchi
souhait pas toujours exaucé
parfois ondulée — enflamme l'oreille
marasme — homme d'Anvers
colère de nos ancêtres
animal à l'oreille, parfois
mou-vement perpétuel
crème anglaise — telle l'oreille d'un album de Tintin
lieu de travail
accueillis à un domicile
parfaite per-ception auditive
pouffé — oreille triviale
flopée — monnaie chilienne
devant l'avocat — nouvel élément
200 à Rome — soleil antique
tombeur de dames
avances d'argent
maladie virale — whisky canadien
bout de pavillon d'oreille
vieux boucliers — déchet du corps
mitrailles françaises — mesure chinoise
variai les tons — arrose Avranches
conduit de l'oreille interne
pendent aux oreilles — artiste berlinoise
tête d'affiche
tech-nétium — Terre au ciel
île de Vendée — cube
jamais comme autrefois
crachins — glacer
cours abrégé — nombre premier
lampées — attrapa
obstinée — qualité d'oreille
espace arboré
vésicule de vestibule
couverte de chapelure — écorce de chêne
certains l'aiment chaud
mot de mépris
quatre saisons — écrivain italien
indice d'acidité — l'oreille l'intensifie
imiter la voix et les gestes
arbre en Inde — certes
planche de relieur — utiliser son oreille
faciles à entendre
toujours suivi par plus ultra
il ne manque pas de brillant
propriété d'une intensité de son

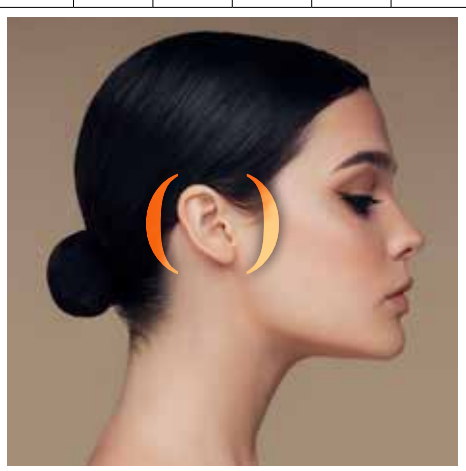

Bernard LARHANT

Réponse page 23.

JNA 2022

VERS UNE ÉCOLOGIE AUDITIVE

Pour ses 25 ans, la campagne Journée Nationale de l'Audition qui se tiendra le 10 mars 2022 poursuivra le développement d'une nouvelle écologie auditive.

Le thème de la campagne 2022 choisi par l'association est le « Pollution sonore – L'affaire de tous, la santé de chacun ». L'objectif premier sur ce thème est d'alerter et sensibiliser la population, les Pouvoirs publics et les politiques sur les effets du bruit et des nuisances sonores sur notre santé. Une « note écologique » a été retenue pour ce thème, une tendance de plus en plus marquée depuis quelques années dans diverses formes de communication.

Il est intéressant de surfer sur cette thématique en 2022, à un moment où le thème de l'écologie et de l'environnement animent et mobilise l'ensemble de la classe politique et qui en 2022 donnera lieu à de nombreuses batailles politiques avec les prochaines Elections. Une nouvelle donne et une prise de conscience grâce à la crise sanitaire. Le confinement a causé un arrêt brutal des déplacements et des activités économiques et a engendré une réduction totalement inédite et considérable du bruit dans notre environnement de l'ordre de 50 à 90%. (Voir l'enquête du Centre d'Information et de Documentation du le Bruit).

Rejoignez le mouvement !

UN GRAND MERCI À VOUS TOUS !

LISTE DES PARTICIPANTS À LA JNA 2021

Services ORL des Centres Hospitaliers, Cliniques, Médecins Généralistes et Spécialistes

Centre Hospitalier Général de Montlucon (03)
Dr Samir Triki, Praticien Hospitalier

Centre Hospitalier Intercommunal des Alpes du Sud - Gap (05)
Dr Bassam Obeida, Praticien Hospitalier

Centre Hospitalier des Escartons - Briançon (05)
Dr Flavio Perottino, Chef de Service ORL

Centre Hospitalier d'Annonay (07)
Dr Jean Movsessian, Médecin ORL

Centre Hospitalier Antoine Gayraud - Carcassonne (11)
Dr Sandrine Codron, Chef de Service ORL

Centre Hospitalier Edmond Garcin - Aubagne (13)
Dr Eric Pencroffi, Chef de Service ORL

Centre Hospitalier Général d'Aix-En-Provence-Pertuis (13)
Dr Jean-Paul de Cuttoli, Chef de Service ORL

Centre Hospitalier Général Henri Mondor - Aurillac (15)
Dr Sylvie Bouhanna-Lenial, Chef de Service ORL

Centre Hospitalier de Royan (17)
M. Didier Bernardet, Chargé de Communication

Centre Hospitalier Jacques Coeur - Bourges (18)
Dr Frédéric Heurtebise, Chef de Service ORL-CCF

Centre Hospitalier Général d'Ajaccio (20)
Dr Bertrand Joly, Chef du Service ORL

Centre Hospitalier René Pleven - Dinan (22)
Dr Serge Rajerison, Praticien Hospitalier

Centre Hospitalier de Gisors (27)
Mme Cécile Marachlian,

Hopital d'Instruction des Armées Clermont-Tonnerre - Brest (29)
Dr Alexis Maffert, Médecin Principal

Centre Hospitaliler Universitaire - Brest (29)
Pr Rémi Marianowski, Chef de Service PU-PH

Centre Hospitalier d'Alès (30)
Dr Eléonora Masci, Service ORL

Centre Hospitalier Broussais de Saint-Malo (35)
Dr Serge Rajerison, Praticien Hospitalier

Centre Hospitalier de La Tour Blanche - Issoudun (36)
Dr Rabah Bouhadef, ORL

Centre Hospitalier Général de Blois (41)
Dr Michel Tossou, Praticien Hospitalier

Cabinet d'ORL - Saint-Etienne (42)
Dr Najette Lachheb, Médecin ORL

Clinique Jeanne d'Arc - Luneville (54)
Mme Marie Leyteck, Directeur

Centre Hospitalier Bretagne Atlantique - Vannes (56)
Dr Tiphaine Gerard, PHPT

Centre Hospitalier Ploermel (56)
Dr Erwan Arzul, Chirurgien ORL

Docteur Sylvie Reschwein - Dieuze (57)

Hopital Marie Madeleine / CHIC Unisanté - Forbach (57)
Dr Georges Darabu Ndjoku, Praticien Hospitalier Chef de Service ORL

CHRU Lille - Hopital Roger Salengro (59)
Mme Sylvie Lemoine, Consultations Oto-Neurologie

Centre Hospitalier Général de Valenciennes (59)
Dr Pierre Mouret, Service ORL

Centre Hospitalier Sambre Avesnois - Maubeuge (59)
Dr Pierre Mouret, PHTPA

Centre Hospitalier - Alencon (61)
Dr Karima Bensekhri, Chef de Service

Centre Hospitalier de L'Aigle (61)
M. Christian Helie, Cadre de Santé

Centre Hospitalier Général - Oloron Sainte-Marie (64)
Mme Emilie Candau-Tilh, Chargée de Communication

Cabinet Medical ORL - Strasbourg (67)
Dr Elisabeth Peri-Fonta,

Centre Hospitalier Général de Haguenau (67)
Dr Emilie Martin, Praticien Hospitalier ORL

Dr Véronique Wucher - Cabinet Médical - Selestat (67)

Hopital de La Croix Rousse - Lyon 04 (69)
Pr Philippe Ceruse, Chef de Service

Centre Hospitalier Lyon Sud - Pierre Benite 04 (69)
Pr Stéphane Tringali, PU-PH

D.I.U. Ophtalmologie Médicale - Héricourt (70)
Dr Richard Pierre - Spécialiste en Médecine Générale

Centre Hospitalier de Saint-Calais (72)
Dr P.M. Pineau, ORL-CCF

Centre Hospitalier Métropole Savoie - Chambery (73)
Dr Patrick Manipoud, Chef de Service (PHTPA)

Groupe Hospitalier Bichat - Claude Bernard - Paris (75)
Dr Elisabeth Vitte, PUPH

Clinique Mathilde - Rouen (76)
Dr Jean-Yves Crenn

Centre Hospitalier de Meaux (77)
Dr Florinda Torti, Chef de Service ORL

Grand Hopital de l'Est Francilien - GHEF - Coulommiers (77)
Dr Florinda Torti, Chef de Service ORL

Centre Hospitalier de Lagny Marne La Vallée - Jossigny (77)
Dr Florinda Torti, Chef de Service

CHU Amiens (80)
Pr Cyril Page, Chef de Service ORL

CSDA - Centre Specialisé Déficients Auditifs - CAMSPS - Albi (81)
Mme Olivia Schaeffer, Enseignante

Centre Hospitalier Dracenie - Draguignan (83)
Dr Catherine Scavennec, PHPT

Centre Hospitalier d'Avignon Henri Duffaut (84)
Dr Christian Tort, Chef de Service Chirurgien ORL

Hopital Jean Bernard - Poitiers (86)
Pr Xavier Dufour, PUPH Chef de Service

Centre Hospitalier des Quatre Villes - Saint-Cloud (92)
Dr Ali Bougara, Chef de Service ORL

Cité Hospitalière Mangot-Vulcan - Le Lamentin (97)
Dr Guerin-Lebailly, Chef de Service

Clinique Saint-Vincent - Saint-Denis (97)
Mme Marie-Pierre Lagarde, Directrice

Clinique Jeanne d'Arc Les Orchidées - Le Port (97)
Dr Angelo Pennica, PHTPA

Centre Hospitalier Princesse Grace - Monaco (98)
Dr Pierre Lavagna, Chef de Service

Associations

ARDDS 12 - Rodez (12)

Snark - Caen (14)

Orthophonie et Prévention 17 - La Rochelle (17)

ALPC 17 - La Rochelle (17)

Association Des Sourds et Malentendants de Pontarlier (25)

Sourdine 29 - Fouesnant (29)

Monsieur Hubert Soliveres - Saint-Orens De Gameville (31)

France Acouphènes - Orléans (45)

Surdi 49 - Angers (49)

ADSM - Surdi 50 - Cherbourg Octeville (50)

ADSM - Surdi 50 - Coutances (50)

Oreille et Vie - Lorient (56)

ARDDS - Moselle 57 - Bouzonville (57)

Camsp - Centre Montfort - Lille (59)

Malentendants 63 - ARDDS 63 - Lezoux (63)

Kalliope Waldeck-Rousseau - Lons (64)

France Acouphènes - Paris (75)

ARDDS 85 - Section Vendée - MDAV - La Roche Sur Yon (85)

FCM 94 - La Varenne Saint Hilaire (94)

Education, Universités, Ecoles de Musique

Lycée Claude Mercier - Le Mayet de Montagne (03)

Lycée Horticole Vert D'Azur - Antibes (06)

Collège Arthur Rimbaud - Charleville Mézières (08)

Collège Roger Salengro - Charleville Mézières (08)

Collège - Lycée Privé Catholique Mabillon - Sedan (08)

Lycée Professionnel Jeanne d'Arc - Vouziers (08)

Lycée Jean Baptiste Clément - Vivier Au Court (08)

LGT - Cite Scolaire de Mirepoix (09)

Collège Pierre Brossolette - La Chapelle Saint Luc (10)

Collège Celestin Sourezes - Requista (12)

Collège Jean Amans - Pont-De-Salars (12)

Collège Pierre et Marie Curie - Potigny (14)

Lycée Jean Mermoz - Vire (14)

Collège Langevin Wallon - Blainville Sur Orne (14)

Lycée LGT Charles Augustin Coulomb - Angoulême (16)

Collège Puygrelier - Saint-Michel (16)

Lycée Professionnel Rompsay - La Rochelle (17)

Lycée Professionnel Léonce Vieljeux - La Rochelle (17)

Collège André Dulin - Aigrefeuille D'Aunis (17)

Collège Jean Nicoli - Propriano (20)

Collège Gaston Bachelard - Dijon (21)

Lycée Professionnel Léonard de Vinci - Perigueux (24)

C.E.E.D.A. - Besancon (25)

Collège La Gariguette - Vergèze (30)

Lycée Bel Orme - Bordeaux (33)

Collège Jeanne D'Arc - Saint-Medard-de-Guizières (33)

Lycée Philippe Cousteau - Saint-Andre de Cabzac (33)

Collège Michel Montaigne - Lormont (33)

Collège Aliénor d'Aquitaine - Castillon La Bataille (33)

Collège Jean Verdier - Audenge (33)

Collège Paul Bert - Capestang (34)

Collège Moka - Saint-Malo (35)

Collège Sainte-Marie - La Richardais (35)

Collège Le Bocage - Dinard (35)

Université de Tours (37)

Lycée Professionnel Saint Vincent de Paul - Tours (37)

Collège Le Calloud - La Tour Du Pin (38)

Collège Robert Lasneau - Vendome (41)

Centre de Santé des Etudiants - Nantes (44)

Collège Julien Lambot - Trignac (44)

Lycée Jean Zay - Orléans (45)

Collège Vallée du Loir - Seiches-Sur-Le-Loir (49)

Lycée Sadi-Carnot Jean Bertin - Saumur (49)

Collège Public Le Moulin De Haut - Percy (50)

Etablissement Régional d'Enseignement Adapté - Chalon-en-Champagne (51)

Lycée Etienne Oehmichen - Chalon-en-Champagne (51)

Collège Pierre Souverville - Pontfaverger (51)

Mission Locale du Grand Nancy - Nancy (54)

Collège Jean Lurcat - Frouard (54)

Lycée Arthur Varoquaux - Tomblaine (54)

Collège Robert Doisneau - Sarralbe (57)

Collège Adam Billaut - Nevers (58)

Cite Scolaire Mont Chatelet - Varzy (58)

Collège Henri Clement - Donzy (58)

Lycée Scientifique et Technique Baggio - Lille (59)

Collège de La Salle - Coudekerque-Branche (59)

Lycée Professionnel Francois Rabelais - Douai (59)

Collège Théodore Monod - Aniche (59)

FSSEP - Ronchin (59)

Lycée Jean Bosco - Guines (62)

Collège Privé Saint Jean Baptiste - Bapaume (62)

ITEP Les Mouettes - Strasbourg (67)

Université Lumiere Lyon 2 - SSU - Lyon (69)

Collège Chevreul-Lestonnac - Lyon (69)

E.P.L.E.F.P.A. de Vesoul - Port Sur Saone (70)

E.R.E.A. - L.E.A. Claude Brosse - Charnay Les Macon (71)

Lycée Bellevue - Le Mans (72)

Lycée Saint Paul Notre Dame - La Ferte Bernard (72)

Lycée Général et Technologique de l'Albanais - Rumilly (74)

Collège Simone Veil - Poisy (74)

Maison Familiale Rurale - La Balme de Sillingy (74)

Lycée Anna de Noailles - Evian Les Bains (74)

Ecole Privée Sainte Croix - Chavanod (74)

Collège Moulin des Près - Paris (75)
Collège Henri Wallon - Savigny Le Temple (77)
Lycée Polyvalent Charles de Gaulle - Longperrier (77)
AFIPE / CFA Vente et Commerce - Poissy (78)
Lycée Paul Guerin - Niort (79)
Université de Picardie Jules Verne - Amiens (80)
Cité Scolaire du Marquenterre - Rue (80)
Lycée Collège Barral - Castres (81)
Lycée de Lorgues Thomas Edison - Lorgues (83)
Collège Privé St Jean Les Lauriers - Saint Jean de Monts (85)
Lycée Nelson Mandela - Poitiers (86)
Lycée LGT Jean Moulin - Montmorillon (86)
Collège Rosa Parks - Villabe (91)
Collège Le Parc De Villeroy - Mennecy (91)
Lycée Francois Arago - Villeneuve Saint Georges (94)
Cité Scolaire La Perseverance - Les Abymes (97)

Villes et Collectivités

Ville de Grandchamp des Fontaines (44)
Metz Métropole (57)
Mairie de Saint Saulve (59)
Collectivité Euroepenne Alsace - Strasbourg (67)
CCAS de Brindas (69)
CCAS de Saint-Priest (69)
CCAS de Louhans-Chateaurenaud (71)
Mairie de Chelles (77)
Communaute d'Agglomeration de Marne et Gondoire - Marne La Vallée (77)
Communaute d'Agglomeration - La Roche-Sur-Yon (85)
CCAS de Sceaux (92)
CCAS du Pré-Saint-Gervais (93)
Ville de Bobigny (93)
Mairie d'Epinay-Sur-Seine (93)
Mairie d'Herblay-Sur-Seine (95)

Centres Régionaux d'information Jeunese - CRIJ - BIJ - PIJ

Info Jeunesse Jura - Lons-Le-Saunier (39)
CRIJ de Nantes (44)
PIJ de Figeac (46)
PIJ de Montrevault-Sur-Evre (49)
PIJ de Montreuil-Bellay (49)
PIJ - Centre Social Evre et Mauges - Beaupreau (49)
CIDJ de Paris (75)
CRIJ de Rouen (76)
CRIJ de Poitiers (86)
CRIJ de Limoges (87)
L'escale - Sèvres (92)

Maisons de Retraite, Résidences Pour Personnes Âgées & Ehpad

EHPAD Lou Pastural - Argentat Sur Dordogne (19)
EHPAD L'Ostal Du Lac - Le Cres (34)
Résidence Domitys Le Parc Balsan - Chateauroux (36)
Maison de Retraite Départementale de La Loire - MRL - Saint-Just-Saint-Rambert (42)
EHPAD Foyer Notre Dame - Beaulieu (43)
Résidence Le Val Des Roses - Dunkerque (59)
EHPAD Résidence de La Baie d'Authie - Fort Mahon Plage (80)

Médecine Préventive

Carsat Midi-Pyrenees - Toulouse (31)
Maison de Santé Tannaysienne - Tannay (58)
Sisa de la Maison de Santé Pluridisciplinaire - Montsauche les Settons (58)
Centre de Post-Cure Psychiatrique Pierre Daguet - Sable Sur Sarthe (72)
Centre Soins Etudes Pierre Daguet - Sable Sur Sarthe (72)
CSDA - Centre Specialisé Déficients Auditifs (CAMSPS) - Albi (81)
CAMSP Spécialisé Auditif - Albi (81)
Centre Régional Basse Vision et Troubles de l'Audition - Saint-Benoit (86)

Maisons Départementales Des Personnes Handicapées - Mdph

MDPH Dordogne (24)
MDPH Indre et Loire (37)
MDPH Paris (75)

Entreprises

Interspray - Neuvic Sur L'Isle (24)
Frans Bonhomme - Joue Les Tours (37)
Centre Medical SNCF - Reims (51)
Youz - Macon (71)
Nonsurtaxe.com - Paris (75)
Radio France - Paris (75)
Crédit Agricole Brie Picardie - Chessy (77)
Clinique Malartic - Ollioules (83)
Total S.A. - Paris La Defense (92)
Picard Surgelés - Issy Les Moulineaux (92)
Groupe B2v - La Défense (92)
Happyvisio - Ivry Sur Seine (94)

Services de Santé Au Travail

APIST 07 - Tournon (07)
Service de Santé au Travail BTP 21 - Dijon (21)
AIPVR - Valence (26)
Santé BTP Normandie - Le Vieil Evreux (27)
SSTMC - Muret (31)
SAN-T-BTP - Tours (37)
A.P.S.T. Loir-et-Cher - Blois (41)
SMIE - Chateaubriant (44)
Sante BTP Normandie - Saint-Lo (50)
Centre Medical SNCF - Chalons en Champagne (51)
ALSMT - Laxou (54)
CEDEST - Santé au Travail - Coudekerque-Branche (59)
SMTVO - Compiègne (60)
Sante BTP Normandie - Alencon (61)
Pôle Santé Travail des P.O 66 - Cabestany (66)
Agemetra - Oullins (69)
Présance Auvergne Rhone Alpes - Saint-Priest (69)
Santé BTP Normandie - Rouen (76)
Santé BTP Normandie - Le Havre (76)
I.S.T.F. - Fecamp (76)
Centre d'Examens de Santé - Dammarie Les Lys (77)
OSTRA - Saint-Germain-En-Laye (78)
OPPBTP - Boulogne Billancourt (92)
Groupama Gan Vie - Nanterre (92)
SIST Vo - Argenteuil (95)

Mutuelles Santé Prévoyance

Délégation Regionale AG2R La Mondiale des Hauts de France - Mons En Baroeul-Lille (59)
RATP - Département Gis - Paris (75)
Groupe Mutualiste RATP - Paris (75)

Sophrologues

Mme Nicole Zigliara - Corbières (04)
Cabinet de Sophrologie - Marseille (13)
Mme Nathalie Scalone - Marseille (13)
Eloge Santé - Arles (13)
Sophrologue Claudia Gamet - Eyragues (13)
Mme Isabelle Talpain - Fontaine-Les-Dijon (21)
Pole Sante de Planguenoual - Planguenoual / Lamballe-Armor (22)
Mme Corinne Vermillard - La Roche Derrien (22)
Mme Catherine Raimbault - Bu (28)
Mme Virginie Bertin - Pace (35)
Mme Isabelle Charra - Saint-Chamond (42)
Sophro Impulsions - La Chapelle Sur Erdre (44)
KP Sophro Sasu - Ingre (45)
Mme Pascale Guillemard - Sarran (45)
France Roussel - Bergues (59)
Mme Cécile Leroy - Marcq En Baroeul (59)
Sosphren'art - Coye La Foret (60)
Cabinet Sophr'essentiel - Clermont-Ferrand (63)
Maison Médicale - Clermont-Ferrand (63)
Mme Laurence Le Breton - Lyon (69)
Pause Essentielle - Le Mans (72)
Cabinet de Sophrologie - Paris (75)
Mme Sylvie Nard - Paris (75)
Mme Anna Walters - Paris (75)
Isabelle Castano - Paris (75)
Mme Evelyne Renardier - Paris (75)
Mme Agnès Duval - Le Havre (76)
Mme Corinne Dunocq - Montville (76)
Mme Claire Attlan - Saint Maxire (79)
Absolut Sophro - Albi (81)
Mme Anne Escorihuela-Gastel - Castelsarrasin (82)
Mme Christine Thomas - Chateau d'Olonne (85)
Mme Corinne Yvon - Poitiers (86)
Lib'sophro - Limoges (87)
Se Sentir Bien - Couzeix (87)
Mlle Bénédicte Tenconi - Remiremont (88)
Mme Maud Herbaux - Dourdan (91)
Mme Alexandra Essen - Boulogne (92)
Mme Christèle Rakotondrainy - Antony (92)
Mme Sabrina Lopes - Meudon (92)
Mme Isabelle Castano - Sucy En Brie (94)
Mme Estelle Rouquier - Saint-Leu (97)

Caisses Primaires d'assurance Maladie

Centre d'Examens de Santé - Nimes (30)
Union Immobiliere des Organismes - Toulouse (31)
Camieg - Orléans (45)
Centre d'Examens de Santé - Tarbes (65)
CPAM des Pyrénées-Orientales - Perpignan (66)
CPAM de Chambery (73)
CPAM du Tarn - Albi (81)
Camieg - Montreuil (93)

Audioprothésistes

Acoustique Surdité Wernert

M. Pascal Rialhon - Saint-Etienne (42)
Mme Anne-Claudie Orard - Chazelles-Sur-Lyon (42)
M. Laurent Rostaing - Saint-Chamond (42)
Mme Cécile Decrocq - Montbrison (42)

Alain Afflelou Acousticien

Mme Chloé Coulange- Saint-Lo (50)
Mme Chloe Maniere-Coulangecherbourg (50)
Mme Marion Tarneaud - Paris (75)

Audika

Bourg-en-Bresse (01)
Saint-Quentin (02)
Soissons (02)
Chateau Thierry (02)
Crouy (02)
Moulins (03)
Montluçon (03)
Vichy (03)
Digne Les Bains (04)
Manosque (04)
Sisteron (04)
Gap (05)
Briançon (05)
Embrun (05)
Nice (06)
Grasse (06)
Vence (06)
Cannes La Bocca (06)
Roquebrune Cap Martin (06)
Nice (06)
Mandelieu La Napoule (06)
Mougins (06)
Cannes (06)
Menton (06)
Carros (06)
Antibes (06)
Cagnes Sur Mer (06)
Annonay (07)
Saint-Didier-Sous-Aubenas (07)
Aubenas (07)
Joyeuse (07)
Charleville-Mezières (08)
Sedan (08)
Pamiers (09)
Saint-Girons (09)
Troyes (10)
Carcassonne (11)
Narbonne (11)
Lezignan Corbières (11)
Limoux (11)
Villefranche de Rouergue (12)
Capdenac Gare (12)
Marseille (13)
Aix-En-Provence (13)
Port De Bouc (13)
Gardanne (13)
Arles (13)
Port Saint Louis Du Rhone (13)
Cassis (13)
Salon de Provence (13)
Bouc Bel Air (13)
Plan De Cuques (13)
Aubagne (13)
La Ciotat (13)
La Bouilladisse (13)
Saint Victoret (13)
Sausset Les Pins (13)
Caen (14)
Lisieux (14)
Bayeux (14)
Aurillac (15)
Saint-Flour (15)
Mauriac (15)
Angoulême (16)
Cognac (16)
Ruffec (16)
La Rochelle (17)

Royan (17)
Rochefort-Sur-Mer (17)
Chatelaillon Plage (17)
Saint-Jean d'Angely (17)
Surgères (17)
Bourges (18)
Vierzon (18)
Sancoins (18)
Brive La Gaillarde (19)
Bort Les Orgues (19)
Ussel (19)
Monticelo (20)
San Nicolao (20)
Ghisonaccia (20)
Corte (20)
Bastia (20)
Dijon (21)
Beaune (21)
Chenove (21)
Saint-Brieuc (22)
Dinan (22)
Plerin (22)
Guingamp (22)
Lannion (22)
Paimpol (22)
Loudeac (22)
Gueret (23)
Perigueux (24)
Bergerac (24)
Sarlat (24)
Besancon (25)
Montbeliard (25)
Pontarlier (25)
Valence (26)
Romans-Sur-Isère (26)
Montelimar (26)
Dieulefit (26)
Evreux (27)
Chartres (28)
Dreux (28)
Chateaudun (28)
Quimper (29)
Pont L'Abbe (29)
Rosporden (29)
Brest (29)
Lesneven (29)
Carhaix-Plouger (29)
Saint-Renan (29)
Quimperle (29)
Chateauneuf Du Faou (29)
Morlaix (29)
Landerneau (29)
Tregunc (29)
Nîmes (30)
Alès (30)
Les Angles (30)
Sommieres (30)
Toulouse (31)
L'union (31)
Revel (31)
Villeneuve Tolosane (31)
Villefranche De Lauragais (31)
Muret (31)
Saint-Orens De Gameville (31)
Blagnac (31)
Saint-Gaudens (31)
Auch (32)
Condom (32)
Bordeaux (33)
Le Bouscat (Bordeaux) (33)
Arcachon (33)
Gradignan (33)
Langon (33)
La Teste De Buch (33)
Biganos (33)
Gujan-Mestras (33)
Libourne (33)
Andernos-Les-Bains (33)
Mérignac (33)
Arès (33)
Montpellier (34)
Mèze (34)
Castelnau-Le-Lez (34)
Ganges (34)
Sète (34)
Agde (34)
Lunel (34)
Serignan (34)
Béziers (34)
Bedarieux (34)
Clermont L'Herault (34)
Lattes (34)
Saint-Gely Du Fesc (34)
Rennes (35)
Bruz (35)
Fougères (35)
Saint-Malo (35)
Vitre (35)
Cesson Sevigné (35)
Redon (35)
Argenton Sur Creuse (36)
Le Blanc (36)
Tours (37)
Grenoble (38)
Vienne (38)
Vizille (38)
Bourgoin-Jallieu (38)
Saint-Martin D'hères (38)
Voiron (38)
Lons Le Saunier (39)
Dole (39)
Saint-Claude (39)
Champagnole (39)
Mont-de-Marsan (40)
Dax (40)
Soustons (40)
Mimizan (40)
Saint-Vincent de Tyrosse (40)
Biscarrosse (40)
Aire Sur L'Adour (40)
Romorantin (41)
Saint-Etienne (42)
Feurs (42)
Andrezieux-Bouthéon (42)
Roanne (42)
Le Puy-En-Velay (43)
Brioude (43)
Yssingeaux (43)
Nantes (44)
Ancenis (44)
Reze (44)
La Baule (44)
La Baule Escoublac (44)
Saint-Nazaire (44)
Orvault (44)
Orléans (45)
Beaugency (45)
Montargis (45)
Gien (45)
Cahors (46)
Figéac (46)
Agen (47)
Marmande (47)
Villeneuve-Sur-Lot (47)
Tonneins (47)
Boe (47)
Nerac (47)
Casteljaloux (47)
Saint-Chely D'apcher (48)
Cholet (49)
Saint-Lo (50)
Coutances (50)
Granville (50)
Chalons en Champagne (51)
Reims (51)
Epernay (51)
Chaumont (52)
Saint-Dizier (52)
Langres (52)
Laval (53)
Nancy (54)
Saint Max (54)
Jarville La Malgrange (54)
Briey (54)
Toul (54)
Neuves Maisons (54)
Luneville (54)
Maxeville (54)
Frouard (54)
Vandoeuvre Les Nancy (54)
Pont A Mousson (54)
Jarny (54)
Joeuf (54)
Bar Le Duc (55)
Verdun (55)
Vannes (56)
Lorient (56)
Questembert (56)
Auray (56)
Ploermel (56)
Metz (57)
Metz Ste Therese (57)
Saint Julien Les Metz (57)
Thionville (57)
Creutzwald (57)
Clouange (57)
Bitche (57)
Hagondange (57)
Sarrebourg (57)
Freyming-Merlebach (57)
Hayange (57)
Yutz (57)
Nevers (58)
La Charite Sur Loire (58)
Clamecy (58)
Lille (59)
Roubaix (59)
La Madeleine (59)
Seclin (59)
Loos (59)
Lambersart (59)
Faches Thumesnil (59)
Hazebrouck (59)
Tourcoing (59)
Denain (59)
Armentieres (59)
Valenciennes (59)
Le Cateau Cambresis (59)
Cambrai (59)
Douai (59)
Fourmies (59)
Aulnoye-Aymeries (59)
Beauvais (60)
Saint-Just-En-Chaussée (60)
Compiegne (60)
Clermont Sur Oise (60)
Alençon (61)
Argentan (61)
L'aigle (61)
Mortagne Au Perche (61)
La Ferte Mace (61)
Arras (62)
Calais (62)
Hesdin (62)
Montreuil Sur Mer (62)
Boulogne-Sur-Mer (62)
Lens (62)
Rouvroy (62)
Bethune (62)
Saint-Omer (62)
Etaples (62)
Bruay La Bussiere (62)
Lievin (62)
Clermont-Ferrand (63)
Billom (63)
Riom (63)
Thiers (63)
Chamalieres (63)
Issoire (63)
Ambert (63)
Cournon d'Auvergne (63)
Pau (64)
Bayonne (64)
Mauleon (64)
Billere (64)
Biarritz (64)
Cambo-Les-Bains (64)
Oloron Sainte-Marie (64)
Saint-Jean-De-Luz (64)
Tarbes (65)
Lourdes (65)
Perpignan (66)
Perpignan (66)
Canet en Roussillon (66)
Thuir (66)
Ceret (66)
Prades (66)
Rivesaltes (66)
Port Vendres (66)
Argelès-Sur-Mer (66)
Strasbourg (67)
Obernai (67)
Schiltigheim (67)
Ingwiller (67)
Truchtersheim (67)
Illkirch Graffenstaden (67)
Haguenau (67)
Saverne (67)
Colmar (68)
Mulhouse (68)
Pfastatt (68)
Altkirch (68)
Brunstatt (68)
Riedisheim (68)
Lyon (69)
Villeurbanne (69)
Ecully (69)
Décines (69)
Tassin-La-Demi-Lune (69)
L'arbresle (69)
Caluire et Cuire (69)
Lozanne (69)
Villefranche Sur Saone (69)
Bron (69)
Brignais (69)
Givors (69)
Vesoul (70)
Luxeuil Les Bains (70)
Macon (71)
Chalon-Sur-Saone (71)
Le Creusot (71)
Montceau-Les-Mines (71)
Autun (71)
Louhans (71)
Le Mans (72)
Chambery (73)
Aix Les Bains (73)
Albertville (73)
Saint-Jean De Maurienne (73)
Moutiers Tarentaise (73)
Annecy (74)
Annemasse (74)
Bonneville (74)
Saint-Julien En Genevois (74)
Thonon-Les-Bains (74)
Cluses (74)
Evian-Les-Bains (74)
Sallanches (74)
Paris (75)
Rouen (76)
Yvetot (76)
Dieppe (76)
Le Havre (76)
Melun (77)
Meaux (77)
Montereau Fault Yonne (77)
Brie Comte Robert (77)
Villeparisis (77)
Fontainebleau (77)
Lagny-Sur-Marne (77)
Claye Souilly (77)
Champs Sur Marne (77)
Saint-Fargeau Ponthierry (77)
Versailles (78)
Saint-Germain-En-Laye (78)
Rambouillet (78)
Mantes-La-Jolie (78)
Poissy (78)
Plaisir (78)
Conflans Sainte Honorine (78)
Houilles (78)
Niort (79)
Parthenay (79)
Bressuire (79)
Amiens (80)
Abbeville (80)
Peronne (80)
Albi (81)
Castres (81)
Mazamet (81)

Carmaux (81)
Gaillac (81)
Montauban (82)
Castelsarrasin (82)
Moissac (82)
Caussade (82)
Toulon (83)
Sainte Maxime (83)
Six-Fours-Les-Plages (83)
Brignoles (83)
Draguignan (83)
Carqueiranne (83)
Hyères (83)
Saint-Maximin-La-Sainte-Beaume (83)
Vidauban (83)
Saint-Raphael (83)
Le Lavandou (83)
Saint-Tropez (83)
Avignon (84)
Orange (84)
Pertuis (84)
Carpentras (84)
Cavaillon (84)
La Roche-Sur-Yon (85)
Les Sables d'Olonne (85)
Fontenay-Le-Comte (85)
Challans (85)
Les Herbiers (85)
Montaigu (85)
Poitiers (86)
Limoges (87)
Saint-Junien (87)
Saint-Yrieix-La-Perche (87)
Epinal (88)
Saint-Die Des Vosges (88)
Neufchateau (88)
Rambervilliers (88)
Vittel (88)
Auxerre (89)
Sens (89)
Avallon (89)
Belfort (90)
Palaiseau (91)
Longjumeau (91)
Montgeron (91)
Arpajon (91)
Sainte Genevieve Des Bois (91)
Corbeil Essonnes (91)
Nanterre (92)
Boulogne Billancourt (92)
Issy-Les-Moulineaux (92)
Clamart (92)
Antony (92)
Meudon (92)
Neuilly-Sur-Seine (92)
Saint-Cloud (92)
Gennevilliers (92)
Garches (92)
Courbevoie (92)
Rueil Malmaison (92)
Asnieres-Sur-Seine (92)
Puteaux (92)
Rosny-Sous-Bois (93)
Saint-Denis (93)
Le Raincy (93)
Aulnay-Sous-Bois (93)
Drancy (93)
Creteil (94)
Saint-Maur Des Fosses (94)
Fontenay-Sous-Bois (94)
Nogent Sur Marne (94)
Alfortville (94)
Charenton Le Pont (94)
Le Kremlin Bicetre (94)
Vincennes (94)
Joinville-Le-Pont (94)
Villiers Sur Marne (94)
Vitry-Sur-Seine (94)
Choisy-Le-Roi (94)
Maisons Alfort (94)
Pontoise (95)
Enghien-Les-Bains (95)

Audilab

Mme Delphine Verriez - Angoulins-Sur-Mer (17)
Mme Christelle Chabrier - Montluçon (31)
M. Dominique Menetrier - Vichy (32)
Mme Christelle Chabrier - Commentry (36)
M. François Roux - Aubenas (72)
Ms Grégory Gerbaud & Guillaume Leblan - Vouziers (84)
Mme Pascale Dureux - Troyes (10)
Mme Léa Vergnaud - Carcassonne (11)
Mme Marlène Boullot - Millau (12)
Mme Marlène Boullot - Saint-Affrique (12)
Mme Marine Le Corff - Marseille (13)
Marseille (13)
Mme Bérangère Niquet - Arles (13)
Mme Marine Le Corff - Plan De Cuques (13)
Mme Bérangère Niquet - Fontvieille (13)
Ms Mathieu Quesnel & Thibault Paul - Caen (14)
Ms Mathieu Quesnel & Thibault Paul - Bieville-Beuville (14)
Fleury Sur Orne (14)
Dives Sur Mer (14)
Falaise (14)
Arpajon Sur Cere (15)
Mme Marianne Morvan - Angoulême (16)
Angoulême (16)
Mme Marianne Morvan - Cognac (16)
Chateaubernard (16)
M. Frédéric Rembaud - La Rochefoucauld (16)
M. Mathieu Bourquin - La Rochelle (17)
Mme Mylène Manac'h - Saintes (17)
M. Mathieu Bourquin - Puilboreau (17)
Mme Marianne Morvan - Royan (17)
Aigrefeuille D'aunis (17)
Mme Véronique Boullenger - Bourges (18)
Bourges (18)
Mme Véronique Boullenger - Vierzon (18)
Mme Christelle Chabrier - Saint-Amand Montrond (18)
Mme Marie Leguevacques - Tulle (19)
Mme Marie Faure - Brive La Gaillarde (19)
M. Régis Leguevacques - Brive La Gaillarde (19)
M. Régis Leguevacques - Objat (19)
M. Marc Dewolf - Dijon (21)
M. Marc Dewolf - Saulieu (21)
Mmes Noémie Maudet & Solenne Gobbe - Saint-Brieuc (22)
Mme Anne-Françoise Le Tallec-Kermarrec - Dinan (22)
Mme Noémie Maudet - Plerin (22)
Mmes Solenne Gobbe & Solenn Marcadet - Lannion (22)
Perros-Guirec (22)
Mme Pauline Damon - Gueret (23)
M. Frédéric Rembaud - Perigueux (24)
Nontron (24)
Thiviers (24)
Maiche (25)
Morteau (25)
Mme Maria Vuillier-Devillers - Valdahon (25)
Mme Mathilde Cheneau - Chartres (28)
Mme Emilie Danis - Maintenon (28)
Saint Denis Les Ponts (28)
M. Paul Grenier - Quimper (29)
M. Erwann Blanchard - Douarnenez (29)
M. Eric Gautron - Pont L'abbe (29)
M. Erwann Blanchard - Crozon (29)
M. Pierre-Henri Hetet - Brest (29)
Quimperle (29)
Ploudalmezeau (29)
M. Pierre-Henri Hetet - Lannilis (29)
M. Philippe Thibaut - Le Vigan (30)
Vauvert (30)
M. Philippe Thibaut - Nimes (30)
Grenade (31)
M. Max Beraha - Bordeaux (33)
Cenon (33)
Gradignan (33)
M. Max Beraha - Pessac (33)
Merignac (33)
M. Jonathan Pejout - Montpellier (34)
Ms Daniel Oulivet, Bouteïna Sabri & Michal Boudard Benhur - Montpellier (34)
Montpellier (34)
M. Sébastien Ducourtieux & Madame Marie Guillet - Montpellier (34)
Mme Coralie Jarielle - Pezenas (34)
Mauguio (34)
M. Jonathan Pejout - Sete (34)
M. Sébastien Ducourtieux - Saint-Mathieu De Treviers (34)
M. Jonathan Pejout - Agde (34)
Lodeve (34)
M. Romain Tudual - Rennes (35)
Mme Anne-Françoise Le Tallec-Kermarrec - Dol De Bretagne (35)
Thorigne-Fouillard (35)
Saint-Jouan-Des-Guerets (35)
Mme Cécile Christin-Le Garff - Antrain (35)
Guichen (35)
M. Julien Theret - Chateauroux (36)
M. Julien Theret - Issoudun (36)
M. Bruno Bacq - Chatillon Sur Indre (36)
Mme Carine Aoustin - Tours (37)
M. Jean-Jacques Blanchet - Tours (37)
Ms Jean-Marie Aoustin, Jean-Jacques Blanchet, Célestin Marchand Et Mme Elsa Legris - Tours (37)
Mme Servane Blanchet - Tours (37)
Mme Mathilde Rebreget - Chateau Renault (37)
Mme Elsa Legris - Richelieu (37)
Mme Vanessa Lamarche - Langeais (37)
Mme Marion Cailloux - Chambray Les Tours (37)
Mme Vanessa Lamarche - Azay Le Rideau (37)
Mme Vanessa Lamarche - Montlouis-Sur-Loire (37)
Mme Servane Blanchet - Joue Les Tours (37)
M. Hervé Le Guillou - Amboise (37)
Mme Catherine Dumont - Chinon (37)
Saint-Cyr-Sur-Loire (37)
M. Hervé Le Guillou - Loches (37)
Mme Carine Aoustin - Saint-Pierre Des Corps (37)
Mme Justine Arnault - Saint-Pierre Des Corps (37)
Mme Mathilde Rebreget - Sainte-Maure De Touraine (37)
M. Jean-Marie Gandelin - Lons Le Saunier (39)
M. Jean-Marie Gandelin - Dole (39)
M. Jean-Marie Gandelin - Tavaux (39)
M. Jean-Marie Gandelin - Poligny (39)
Mme Pauline Rey - Capbreton (40)
Mme Marie Dauba - Tarnos (40)
Mmes Samira Le Queau, Pauline Bouchet & M. Van-Thanh Leduc - Blois (41)
Mme Delphine Vrignaud - Blois (41)
M. Hervé Villois & Madame Mathilde Chesneau - Vendome (41)
Vendome (41)
Noyers-Sur-Cher (41)
Mme Samira Le Queau & Monsieur Van-Thanh Leduc - Romorantin Lantenay (41)
M. Hervé Villois - La Chaussee Saint-Victor (41)
Mmes Samira Le Queau & Pauline Bouchet - Montrichard (41)
Mmes Sandrine Boisseleau & Peggy Bonneville - Nantes (44)
Mme Valérie Villatte - Nantes (44)
Mme Peggy Bonneville - Nantes (44)
Mme Sarah Tregret - Blain (44)
M. Charles-Alexis Gasnier - Nantes Saint-Sebastien (44)
Mme Valérie Villatte - Nantes (44)
Mme Valérie Villatte - Suce-Sur-Erdre (44)
Mme Chloé Bloch-Duhoux - Machecoul (44)
Mme Sarah Tregret - Guemene Penfao (44)
Mme Valérie Villatte - Nantes (44)
Mme Chloé Bloch-Duhoux - Saint-Philbert De Grand Lieu (44)
M. Charles-Alexis Gasnier - Vallet (44)
Mme Peggy Bonneville - Rezé (44)
Mme Valérie Vilatte - Carquefou (44)
Mme Marie-Françoise Petit - Saint-Nazaire (44)
Mme Margaux Lourtioux - Sainte-Pazanne (44)
Mme Valérie Villatte - Orvault (44)
Mme Valérie Villatte - Saint-Herblain (44)
M. Charles-Alexis Gasnier - Ligne (44)
M. Mathieu Robier - Orleans (45)
M. Mathieu Robier - Olivet (45)
Saint-Pryve-Saint-Mesmin (45)
M. Mathieu Robier - Saran (45)
M. Arnaud Frattinger - Angers (49)
M. Alain Roussel - Angers (49)
Mmes Jeanne Gauthier & Marie-Pierre Desvaux - Angers (49)
M. Johann Lahai - Beaufort En Vallee (49)
Mme Sandrine Boisseleau - Cholet (49)
M. Charles-Alexis Gasnier - Cholet (49)
Mme Catherine Dumont - Saumur (49)
Beaupreau (49)
Trelaze (49)
Ms Grégory Gerbaud & Olivier Rilliot - Chalons En Champagne (51)
Ms Grégory Gerbaud & Olivier Rilliot - Reims (51)
M. Guillaume Leblan - Reims (51)
M. Guillaume Leblan - Fismes (51)
Vitry-Le-Francois (51)
M. Norbert Montembault & Madame Claire Rousseau - Laval (53)
Mme Claire Rousseau - Mayenne (53)
M. Ludovic Fernand - Chateau Gontier (53)
Mme Maud Giraud - Craon (53)
Port Brillet (53)
Ernee (53)
M. Ludovic Fernand - Evron (53)

Mme Charline Thebault - Pompey (54)
Mme Christelle Tang - Vannes (56)
Mme Cécile Gargam - Lorient (56)
Mme Christelle Tang - Muzillac (56)
Larmor Plage (56)
Mme Marie-Charlotte Labbey - Ploemeur (56)
Pluvigner (56)
M. Michel Grellier - Carnac (56)
M. Thierry Sifi - Auray (56)
M. Erwan Audo - Locmine (56)
Guidel (56)
M. Guillaume Sougues - Belz (56)
Lanester (56)
Mme Caroline Herin - Alençon (61)
Conde-Sur-Sarthe (61)
M. Dominique Menetrier - Clermont-Ferrand (63)
M. Dominique Menetrier - Aubiere (63)
M. Stéphane Delmas - Pau (64)
Mme Pauline Rey - Bayonne (64)
Mme Noémie Clermont - Saint-Palais (64)
M. Julien Rameaux - Billere (64)
M. Julien Rameaux - Salies De Bearn (64)
M. Julien Rameaux - Gan (64)
M. Julien Rameaux - Orthez (64)
M. Julien Rameaux - Monein (64)
M. Stéphane Delmas - Soumoulou (64)
Mme Noémie Clermont - Anglet (64)
M. Stéphane Delmas - Lourdes (65)
Mme Justine Tricoche - Lannemezan (65)
Argeles-Gazost (65)
Mme Justine Tricoche - Maubourguet (65)
M. Adam Dodo - Lyon (69)
Lyon (69)
M. Adam Dodo - Rillieux-La-Pape (69)
Mme Aurélie Bizeau - Le Mans (72)
M. Michel Coquet - Le Mans (72)
Mme Aurélie Bizeau - Le Mans (72)
Le Mans (72)
M. Ronan Cudennec - La Fleche (72)
M. Nicolas Vivier - Sable-Sur-Sarthe (72)
La Ferte-Bernard (72)
M. Jean-Jacques Blanchet - Chateau Du Loir (72)
M. Michel Coquet - Mamers (72)
M. Ronan Cudennec - Le Lude (72)
M. Christophe Legrand - Aix Les Bains (73)
M. Gilles Cardot - Annecy (74)
M. Gilles Cardot - Rumilly (74)
M. Christophe Legrand - Seynod (74)
Rouen (76)
M. Guillaume Leroux - Sotteville Les Rouen (76)
Le Havre (76)
Mme Julie Bestel - Versailles (78)
M. Didier Goupillot - Niort (79)
M. Alain Roussel - Thouars Sainte-Verge (79)
Beauvoir-Sur-Niort (79)
M. Bertrand Loos - Castres (81)
Mme Sandrine Hilaire - Montauban (82)
M. Olivier Gerent - Avignon (84)
M. Jean-Louis Gerent - Carpentras (84)
M. Jean-Louis Gerent - Vedene (84)
M. Jean-Louis Gerent - Mazan (84)
M. Olivier Gerent - Apt (84)
M. Arnaud Saint-Dizier - Saint-Jean De Monts (85)
Aizenay (85)
M. Arnaud Saint-Dizier - Beauvoir-Sur-Mer (85)
Olonne-Sur-Mer (85)
M. Arnaud Saint-Dizier - Saint-Gilles Croix De Vie (85)
Mmes Marine Le Verge & Leïla Ng Cheong Vee - Poitiers (86)
Poitiers (86)
M. Cédric Rault - Chatellerault (86)
Chatellerault (86)
Mme Marine Le Verge - Vouille (86)
M. Cédric Rault - La Roche Posay (86)
M. Clément Makoundou - Montmorillon (86)
Mme Nathalie Maron - Limoges (87)

Audio 2000

Mme Laurence Lethessier - Deauville (14)
Mme Florette Ladet - Dol De Bretagne (35)
M. Daniel Bertrand - Grenoble (38)
Mme Marion Millet - Voiron (38)
M. Pierre Toumelin - Pornic (44)
M. Pierre Toumelin - Pornichet (44)
Mme Sandra Amegee - Orléans (45)
M. Clément Daireaux - Compiègne (60)
M. Jérémie Labat - Strasbourg (67)
M. Jérémie Labat - Colmar (68)
M. Jérémie Labat - Mulhouse (68)
M. Jérémie Labat - Rouffach (68)
M. Jérémie Labat - Guebwiller (68)
Mme Marie-Anne Nicolas - Papeete, Tahiti (98)
M. Clément Lavasier - Taravao - Polynesie Francaise (98)

Audition Conseil

M. Stéphane Lizon-Tati - Montreal La Cluse (01)
Mme Ludivine Marchi Heitzler - Manosque (04)
Mme Ludivine Marchi Heitzler - Gap (05)
M. Jean Michel Sala - Nice (06)
Mme Maite Avargues - Nice (06)
M. Frédéric Noel - Le Cannet (06)
M. Jean Michel Sala - Grasse (06)
M. Paul Roland - Mandelieu (06)
Mme Céline Portal - Vallauris (06)
M. Jean Michel Sala - Beausoleil (06)
M. Paul Roland - Mougins (06)
M. Jean-Michel Sala - Nice (06)
M. Jean-Michel Sala - La Trinité (06)
Mme Gaëlle Mesange - Sospel (06)
M. Paul Roland - Cannes (06)
M. Jean Michel Sala - Menton (06)
Mme Céline Portal - Valbonne (06)
Mme Céline Portal - Antibes (06)
M. Jean Michel Sala - Saint-Martin Du Var (06)
M. Jean-Michel Sala - Saint-Laurent Du Var (06)
M. Jean Michel Sala - Cagnes-Sur-Mer (06)
Mme Marie-Christine Bahuaud - Foix (09)
Mme Marie Christine Bahuaud - Saint-Girons (09)
M. Mansour Selmani - Mirepoix (09)
M. Laurent Aubrun - Narbonne (11)
M. Laurent Aubrun - Leucate (11)
M. Alex Rivard - Marseille (13)
M. Yannick Dumouchel - Marseille (13)
M. Stephane Bardet - Aix-En-Provence (13)
M. Stéphane Bardet - Gardanne (13)
Mme Marie Sirven - Vitrolles (13)
Mme Marie Sirven - Berre L'etang (13)
M. Victor Agier - Tarascon (13)
M. Aurélien Serra - Les Pennes Mirabeau (13)
M. Yannick Dumouchel - Allauch (13)
M. Victor Agier - Arles (13)
M. Stephane Bardet - Salon de Provence (13)
M. Florian Bizeau - Auriol (13)
M. Florian Bizeau - Aubagne (13)
Mme Laurie Sturlese - Lambesc (13)
M. Lionel Roche - Martigues (13)
Mme Laurie Sturlese - Eguilles (13)
M. Stephane Bardet - Trets (13)
M. Florian Bizeau - La Ciotat (13)
M. Stephane Bardet - Marignane (13)
Mme Ghislaine Vincenot - Venelles (13)
M. Lionel Roche - Istres (13)
Mme Marie Sirven - Velaux (13)
M. Guillaume Balbi - Ajaccio (20)
M. Jean Dominique Balbi - Bastia (20)
M. Jean Dominique Balbi - Borgo (20)
M. Andre Balbi - Bastia (20)
M. Xavier Belissent - Seurre (21)
M. Guillaume Mocydlarz - Bergerac (24)
M. Guillaume Mocydlarz - Sarlat La Caneda (24)
M. Guillaume Mocydlarz - Montignac (24)
M. Guillaume Mocydlarz - Champcevinel (24)
M. Christophe Gillet - Pontarlier (25)
M. Eric Pasco - Quimper (29)
M. Eric Pasco - Fouesnant (29)
M. Gaël Jettain - Brest (29)
M. Gaël Jettain - Le Relecq-Kerhuon (29)
M. Denis Blanc - Nimes (30)
M. Anaïs Verdier - Ales (30)
M. Denis Blanc - Ales (30)
M. Denis Blanc - La Grand Combe (30)
M. Damien Lancon - Pont-Saint-Esprit (30)
M. Damien Lançon - Bagnols Sur Ceze (30)
Mme Raphaëlle Rossi - Villeneuve Lez Avignon (30)
M. Denis Blanc - Saint-Ambroix (30)
M. Damien Lancon - Uzes (30)
M. Denis Blanc - Caveirac (30)
M. Denis Blanc - Nîmes (30)
Mme Marie Christine Bahuaud - Toulouse (31)
Mme Marie Christine Bahuaud - Balma (31)
Mme Marie-Christine Bahuaud - Quint Fonsegrives (31)
Mme Marie Christine Bahuaud - Toulouse (31)
Mme Marie Chrisrtine Bahuaud - L'union (31)
Mme Marie Christine Bahuaud - Castanet Tolosan (31)
Mme Marie Christine Bahuaud - Montastruc La Conseilliere (31)
Mme Marie Christine Bahuaud - Toulouse (31)
Mme Marie Christine Bahuand - Ramonville Saint-Agne (31)
Mme Marie Christine Bahuaud - Castelginest (31)
Mme Marie Christine Bahuand - Saint-Gaudens (31)
Mme Caroline Bahuaud - Vernet (31)
Mme Marie Christine Bahuand - Plaisance Du Touch (31)
M. Stéphane Almodovar - Cenon (33)
M. Bruno Cornet - Bordeaux (33)
M. Stéphane Almodovar - Saint-Andre De Cubzac (33)
Mme Sandrine Gautheron - Floirac (33)
M. Stéphane Almodovar - Lesparre Medoc (33)
M. Stéphane Almodovar - Langoiran (33)
M. Bruno Angevin - Montpellier (34)
M. Bruno Angevin - Castelnau-Le-Lez (34)
M. Bruno Angevin - Ganges (34)
M. Bruno Angevin - La Grande Motte (34)
M. Bruno Angevin - Lunel (34)
M. Rudi Donval - La Guerche De Bretagne (35)
M. Yannick Durand - Bruz (35)
M. Yannick Durand - Montauban De Bretagne (35)
M. Rudi Donval - Argentre Du Plessis (35)
M. Adrien Morazin - Saint-Malo (35)
M. Rudi Donval - Vitre (35)
M. Hervé Lesouef - Redon (35)
M. Stéphane Aurozo - Chateauroux (36)
M. Stéphane Aurozo - Buzancais (36)
M. Stéphane Aurozo - Valencay (36)
M. Matthieu Champagnac - Amboise (37)
M. Guillaume Nicolas - Grenoble (38)
M. Guillaume Nicolas - Echirolles (38)
M. Guillaume Nicolas - Seyssinet-Pariset (38)
M. Stephane Gallego - Bourgoin Jallieu (38)
M. Maxime Caille - La Mure d'Isère (38)
M. Brieux Cazals - Voiron (38)
M. Stephane Gallego - Morestel (38)
M. Guillaume Nicolas - Fontaine (38)
M. Xavier Belissent - Lons Le Saunier (39)
M. Xavier Belissent - Bletterans (39)
M. Xavier Belissient - Saint-Laurent-En-Grandvaux (39)
M. Stéphane Lizon-Tati - Saint-Claude (39)
M. Stéphane Lizon-Tati - Orgelet (39)
M. Louis Andrieu - Morcenx (40)
M. Nicolas Mathio - Parentis En Born (40)
Mme Axelle Vaque - Seignosse (40)
Mme Raphaëlle Martin - Saint-Etienne (42)
M. Gregory Schertz - Roanne (42)
Mme Raphaëlle Martin - Saint-Chamond (42)
Mme Raphaelle Martin - Firminy (42)
Mme Eva Jacquemond - Le Puy-En-Velay (43)
Mme Claudine George - Orleans (45)
Mme Isabelle Cornuau - Chateauneuf-Sur-Loire (45)
Mme Isabelle Cornuau - Olivet (45)
M. Julien Luisetti - Montargis (45)
M. Guillaume Mocydlarz - Prayssac (46)
M. Jérémy Calard - Villeneuve-Sur-Lot (47)
M. Guillaume Mocydlarz - Montayral (47)
M. Guillaume Mocydlarz - Boe (47)
M. Emmanuel Drugeot - Cherbourg En Contentin (50)
M. Hervé Lefebvre - Reims (51)
Mme Ludivine Meunier - Sezanne (51)
M. Emmanuel Drugeot - Laval (53)
M. Rudy Donval - Ernee (53)
M. Romain Decolin - Nancy (54)
M. Romain Decolin - Saint-Max (54)
M. Romain Decolin - Saint-Nicolas De Port (54)
M. Romain Decolin - Champigneulles (54)
M. Romain Decolin - Ludres (54)
M. Erwan Dreano - Malestroit (56)
M. Erwan Dreano - Baud (56)
M. Erwan Dreano - Questembert (56)
Mme Audrey Coudreuse - Carentoir (56)
M. Gregory Schertz - Thionville (57)
Albéric Hiebel - Phalsbourg (57)
M. Albéric Hiebel - Sarrebourg (57)
M. Gregory Schertz - Yutz (57)
Mme Marie-Charlotte Palos - Nevers (58)
Mme Christelle Mallevay - Hazebrouck (59)
M. David Desages - Dunkerque (59)
Mme Christelle Mallevay - Bailleul (59)
M. David Desages - Wasquehal (59)
M. David Desages - Saint-Pol-Sur-Mer (59)
M. David Desages - Grande Synthe (59)
Lesquin (59)
M. David Desages - Gravelines (59)
M. Oussama Ben Haj Ayed - Alencon (61)
M. Antoine Gensty - Clermont-Ferrand (63)
M. Antoine Gensty - Riom (63)

M. Antoine Gensty - Chamalieres (63)
M. Antoine Gensty - Issoire (63)
M. Antoine Gensty - Le Cendre (63)
M. Stephane Siari - Pau (64)
M. Fabrice Calletti - Biarritz (64)
M. Fabrice Calletti - Anglet (64)
M. Laurent Dubail - Tarbes (65)
M. Jacques-Olivier Bris - Bagneres De Bigorre (65)
M. Laurent Dubail - Trie Sur Baise (65)
M. Laurent Dubail - Vic En Bigorre (65)
M. Laurent Dubail - Lourdes (65)
M. Jérémy Bricaud - Perpignan (66)
M. Jérémy Bricaud - Canet-En-Roussillon (66)
M. Jérémy Bricaud - Le Boulou (66)
M. Jérémy Bricaud - Saint Esteve (66)
M. Jeremy Bricaud - Thuir (66)
M. Jeremy Bricaud - Cabestany (66)
M. Jeremy Bricaud - Pollestres (66)
M. Jeremy Bricaud - Rivesaltes (66)
M. Christophe Lehmann - Strasbourg Centre (67)
M. Gregory Schertz - Strasbourg (67)
M. Gregory Schertz - Strasbourg Neudorf (67)
M. Gregory Schertz - Molsheim (67)
M. Gregorye Schertz - Schirmeck (67)
M. Gregory Schertz - Barr (67)
M. Xavier Belissent - Wissembourg (67)
M. Gregory Schertz - Obernai (67)
M. Xavier Belissent - Bischwiller (67)
M. Xavier Belissent - Val De Moder (67)
M. Pierric Puech - Marckolsheim (67)
M. Pierric Puech - Selestat (67)
M. Pierric Puech - Colmar (68)
M. Pierric Puech - Sainte-Marie-Aux-Mines (68)
M. Stéphane Gallego - Lyon (69)
Mme Laetitia Jouffrey - Lyon (69)
M. Stephane Gallego - Lyon (69)
Mme Laëtitia Jouffrey - Lyon (69)
M. Stephane Gallego - Lyon (69)
Mme Laeticia Joufffrey - Villeurbanne (69)
M. David Colin - Villeurbanne (69)
M. David Colin - Vaulx En Velin (69)
M. David Colin - Rillieux La Pape (69)
M. Stephane Gallego - Saint-Fons (69)
Mme Laëtitita Jouffrey - Lentilly (69)
Mme Laeticia Jouffrey - Charbonnières-Les-Bains (69)
Mme Laëtitia Jouffrey - Craponne (69)
M. Stephane Gallego - Pierre Benite (69)
Mme Laëtitia Jouffrey - Saint-Didier Au Mont d'Or (69)
M. David Colin - Chasselay (69)
M. David Colin - Villefranche-Sur-Saone (69)
M. Paul Berger - Mornant (69)
M. Paul Berger - Bessenay (69)
M. Paul Berger - Givors (69)
M. Xavier Belissent - Chalon Sur Saone (71)
M. Xavier Belissent - Montchanin (71)
M. Xavier Belissent - Cluny (71)
M. Xavier Belissent - Pierre De Bresse (71)
M. Xavier Belissent - Ouroux Sur Saone (71)
M. Xavier Belissent - Buxy (71)
M. Xavier Belissent - Louhans (71)
M. Xavier Belissent - Gergy (71)
M. Xavier Belissent - Tournus (71)
M. Pierre Plouhinec - Charnay Les Macon (71)
M. Xavier Belissent - Chatenoy Le Royal (71)
M. Oussama Ben Haj Ayed - Mamers (72)
M. Xavier Thevenin & Mme Clémence Edouard - Annemasse (74)
M. Xavier Thevenin & Mme Clémence Edouard - Saint-Julien-En-Genevois (74)
Mme Sixtine Wallaert - Paris (75)
Mme Margot Mani - Paris (75)
M. Philippe Metzger - Paris (75)
M. Luis Godinho - Paris (75)
M. Philippe Metzger - Paris (75)
Ms Philippe Metzger, Lucas Durazzi & Mme Jana Dimet - Paris (75)
M. Jérome Schertz - Paris (75)
M. Fabien Martin - Aumale (76)
Mme Marie Helene Guilmoto - Le Havre (76)
M. Jerome Bignier - Versailles (78)
M. Hervé Vacher - Le Vesinet (78)
M. Dominique Trotignon - Rambouillet (78)
M. Fabien Martin - Abbeville (80)
M. Fabien Martin - Dury (80)
M. Stéphane Lala - Albi (81)
M. Stéphane Lala - Saint Juery (81)
M. Patrice Combeau - Toulon (83)
M. Patrice Combeau - Toulon (83)
Mmes Angélique Veve-Bruyere & Pascale Bermond - Sanary Sur Mer (83)
M. Cyril Benchalal - Sainte-Maxime (83)
M. Frédéric Marcadier - La Garde (83)
M. Patrice Combeau - Six-Fours-Les-Plages (83)
Mme Angelique Veve Bruyere - Bandol (83)
M. Frédéric Marcadier - La Valette Du Var (83)
Mme Angélique Veve Bruyere - Ollioules (83)
M. Patrice Combeau - Toulon (83)
M. Yann Dos Santos - Le Pradet (83)
M. Patrice Combeau - La Crau (83)
M. Frédéric Marcadier & Mme Marie Springora - Cavalaire-Sur-Mer (83)
M. Florian Bizeau - Saint-Cyr-Sur-Mer (83)
M. Cyril Benchalal - Draguignan (83)
M. Frédéric Marcadier - Cogolin (83)
Mme Angelique Veve Bruyere - Le Beausset (83)
M. Cyril Benchalal - Le Luc En Provence (83)
M. Laurent Bastide - Cuers (83)
M. Patrice Combeau & Mme Marie Blandine Cornil - Hyeres (83)
M. Patrice Combeau - Hyeres (83)
M. Laurent Bastide - Saint-Maximin La Sainte Baume (83)
Mme Elodie Azoulay - Puget-Sur-Argens (83)
M. Patrice Combeau - La Seyne Sur Mer (83)
M. Cyril Pouvillon - Frejus (83)
M. Clement Valiente - Salernes (83)
M. Cyril Pouvillon - Saint-Raphael (83)
M. Frédéric Marcadier - Saint-Tropez (83)
M. Guillaume Brun - Avignon (84)
M. Guillaume Brun - Orange (84)
M. Stéphane Bardet - Pertuis (84)
M. Guillaume Brun - Le Pontet (84)
M. Julien Vinot - Monteux (84)
M. Julien Vinot - Carpentras (84)
M. Julien Vinot - Cavaillon (84)
M. Damien Lançon - Bollene (84)
M. Julien Vinot - L'isle Sur La Sorgue (84)
M. Olivier Llabador - Olonne Sur Mer (85)
M. Olivier Llabador - Bretignolles Sur Mer (85)
M. Ludovic Digue - Saint-Denis-Les-Sens (89)
Mme Adye Jade Benyachou - Gif-Sur-Yvette (91)
M. Emeric Katona - Angerville (91)
Mme Delphine Gerstle - Sceaux (92)
M. Ayde Jade Benyachou - Villeneuve Saint Georges (94)
Mme Delphine Gerstle - Villeneuve-Le-Roi (94)
M. Laurent Puel - Vincennes (94)
M. Philippe Metzger - Champigny Sur Marne (94)
Mme Delphine Gerstle - Maisons-Alfort (94)
Mme Emmanuelle Martin - Basse Terre - Guadeloupe (97)
Mme Emmanuelle Martin - Pointe-A-Pitre (Guadeloupe) (97)
Mme Emmanuelle Martin - Sainte-Rose - Guadeloupe (97)
Mme Emmanuelle Martin - Les Abymes (97)
Mme Emmanuelle Martin - Le Moule - La Guadeloupe (97)
Mme Emmanuelle Martin - Sainte-Marie / La Martinique (97)
Mme Emmanuelle Martin - Le Lamentin (97)
Mme Emmanuelle Martin - Schoelcher (Martinique) (97)
Mme Emmanuelle Martin - Le Marin - La Martinique (97)

Audition Marc Boulet

Lieusaint (77)
Mme Mélanie Seibel - Montevrain (77)
Chatou (78)
Mmes Anaëlle Lasry & Claudine Perurena - Corbeil Essonnes (91)
Mme Anaëlle Lasry & M. Marc Boulet - Ris-Orangis (91)
M. Phuc Lam & Véronique Constantin - Longjumeau (91)
Mme Estelle Nguyen - Draveil (91)
Milly-La-Foret (91)
M. Eliott Belahssen - Savigny-Sur-Orge (91)
La Ville-Du-Bois (91)
Mme Claudine Perurena & Madame Véronique Constantin - Sainte-Genevieve Des Bois (91)
M. Marc Boulet & Madame Joanna Chemla - Brunoy (91)
M. Vincent Lefeuvre - Montrouge (92)
M. Phuc Lam & Mme Chloé Bouskila - Issy-Les-Moulineaux (92)
Mmes Chloé Serror & Anaëlle Amsallem - Clamart (92)
Mmes Chloé Serror & Anaëlle Amsallem - Antony (92)
Levallois-Perret (92)
Mme Astrid Waldburger - Bourg-La-Reine (92)
Le Blanc Mesnil (93)
Mmes Mélanie Seibel & Chamiranne Rugor - Le Raincy (93)
M. Henri Bostyn & Madame Astrid Waldburger - Créteil (94)
Ms Cédric Missistrano & Jérôme Lefeuvre - Saint-Maur Des Fosses (94)
Le Perreux-Sur-Marne (94)
Ivry-Sur-Seine (94)
Vincennes (94)
Mme Annaëlle Amsallem - Bry-Sur-Marne (94)
M. Mickaël Soussan - Vitry-Sur-Seine (94)
Champigny-Sur-Marne (94)
M. Henry Bostyn - Choisy-Le-Roi (94)
Mme Johanna Chemla - Villejuif (94)

Dyapason

Mme Claire Hellfenbein - Contes (06)
Mme Claire Helfenbein - Saint-André De La Roche (06)
Mme Clémence Revoil-Valentin - Saint Martin de Crau (13)
Mme Clémence Revoil-Valentin - Istres (13)
M. Tristan Villa - Nîmes (30)
M. Tristan Vila - Bagnols Sur Ceze (30)
Mme Manon Chateau - Nimes (30)
Mme Delphine Resmond-Coroller - Pontivy (56)
M. Jehan Gutleben - Brunstatt-Didenheim (68)
Mme Sonia Gutleben - Cernay (68)
M. Frédéric Bressollette - La Roche-Sur-Yon (85)
M. Frédéric Bressollette - Challans (85)

Entendre

Mme Charlotte Cotasson - Quint Fonsegrives (31)
Mme Charlotte Cotasson - Aucamville (31)
M. Xavier Brachet - Saint-Philbert De Grand Lieu (44)
Mme Marie-Sophie Janssen - Marcq En Baroeul (59)
Mme Amandine Grousseau - Beauvais (60)

Idéal Audition

M. Thomas Courtines - Nice (06)
Antibes (06)
M. Arthur Cahuzac - Toulouse (31)
Mme Anne La Calvar - Nantes (44)
Orléans (45)
Reims (51)
M. Dan Bettach - Lille (59)
Beauvais (60)
Mme Adélaïde Montay - Compiegne (60)
M. Julien Pasco - Clermont-Ferrand (63)
Mme Melissa Guetta - Lyon (69)
Mme Clara Cohen - Paris (75)
Mme Déborah Fima - Paris (75)
Mme Yaël Benouaisch - Paris (75)
Mme Laure Choukroun - Paris (75)
M. Joël Assayag - Paris (75)
Mme Deborah Fima - Paris (75)
Mme Salomé Ohayon - Paris (75)
Paris (75)
M. Joël Assayag - Paris (75)
Rouen (76)
Mme Ilana Pogel - Melun (77)
Meaux (77)
Chelles (77)
Mme Anaëlle Benenau - Saint-Germain-En-Laye (78)
Rambouillet (78)
Mantes-La-Jolie (78)
Mme Anna Sebag - Sartrouville (78)
Limoges (87)
M. Yohann Dahan - Nanterre (92)
Mme Anna Sebag - Boulogne Billancourt (92)
Clichy (92)
Antony (92)
Neuilly-Sur-Seine (92)
Rueil Malmaison (92)
Asnieres-Sur-Seine (92)
Colombes (92)
Puteaux (92)
Bagnolet (93)
Aubervilliers (93)
Creteil (94)
M. Jérémie Zaouch - Nogent-Sur-Marne (94)
Mme Jade Benslous - Charenton Le Pont (94)
Vincennes (94)
M. Yohann Dahan - Argenteuil (95)
M. Ari Lussato - Sarcelles (95)

VOXODIO

Mme Lucie Bernardin - Aytre (17)
Mme Caroline Patrouix - Pau (64)
M. Michel Poirotte - Perpignan (66)

M. Cédric Peltier - Lagny Sur Marne (77)
M. Cédric Peltier - Chelles (77)

Autres Centres Participants

Ecouter Voir - Charleville Mezières (08)
Mme Delphine Dumortier

Audiopole Bourges - Bourges (18)
Mme Asmae Hjiaj

Audiopole - Vierzon (18)
Mme Asmae Hjiaj

Audition Mazalrey - Bergerac (24)
Mme Emilie Mazalrey

Cevennes Audition S.A.S. - Ales (30)
Mme Danièle Blisson-Meens

Acoustique Médicale Favier - Les Angles (30)
Mme Anne Favier

Iris et Octave - Bordeaux (33)
M. Théodore Magdeleinat

SARL Cercle Aquitain de l'Audition - Bordeaux (33)
M. Baptiste Bouchet

Labo Audio - Libourne (33)
M. Franck Mirassou

Bruges Audition - Bruges (33)
M. Gabriel Rovira

Audition Bonnet - Domarin (38)
Mme Clémence Brancaz

Audition du Dauphiné - Voreppe (38)
M. Charlie Donet

Audition du Dauphiné - Claix (38)
Mme Elsa Mangin

Audiosolution - Saint-Etienne (42)
M. Jean-Baptiste Bonnefoy

Audiosolution - Andrezieux-Boutheon (42)
Mme Vanina Decelle

Audiosolution - Saint-Galmier (42)
M. Alexis Marsaudon

Audiosolution - Le Puy-En-Velay (43)
Mme Emilie Proriol

Audiosolution - Yssingeaux (43)
Mme Emilie Proriol

Phonème Audioprothésiste - Nantes (44)
M. Florent Ngo

Phonème Audioprothésiste - Geneston (44)
M. Florent Ngo

Les Audioprothesistes Mobiles - Nantes (44)
M. Luc Gauthier

Phoneme Audioprothesiste - Heric (44)
Mme Clémence Gauthier

Accord Audition SARL - Villeneuve-Sur-Lot (47)
Mme Florence Touvet

Atelier de l'Audition - Sainte-Menehould (51)
Mme Sophie Peridon

Centre d'Audition Fahys - Chaumont (52)
M. Louis-Marie Fahys

Centre d'Audition Fahys - Saint-Geosmes (52)
M. Louis-Marie Fahys

Audition du Vermois - Dombasle-Sur-Meurthe (54)
M. Thomas Poplimont

Centre Nanceien de Correction Auditive - Maxeville (54)
M. Hervé Bensman

Audition Saint-Louis - Longwy-Haut (54)
Mme Julie Feltin

La Passion de l'Audition - Sarreguemines (57)
M. Bastien Blondel

AVS Audition - Forbach (57)
Mme Lucile Faivre

SARL Confort Auditif - Augny Quartier Aérogare (57)
M. Frédéric Rohr

Audition Bernamont - Nevers (58)
Mme Christèle

Laboratoire d'Audition Benoit - Beauvais (60)
Mme Caroline Triboullet

Laboratoire d'Audition Benoit - Compiègne (60)
M. Mehdi Hakimi

Benoit Audition - Senlis (60)
M. Bertrand Benoit

Laboratoire d'Audition Benoit - Saint Maximin (60)

Tissot Audition - Bethune (62)
M. Jean-Bernard Tissot

Tissot Audition - Lievin (62)
Mme Isabelle Lauridant

Audition Labelson - SARL CDP - Serres-Castet (64)
Mme Caroline Patrouix

Audition Labelson - Mourenx (64)
M. Kevin Conan

Audition Labelson - Cambo-Les-Bains (64)
Mme Mélodie Desaunay

Audition Labelson - Arudy (64)
M. Kevin Conan

Audition Labelson - Orthez (64)
M. Olivier Patrouix

Vos Oreilles - Laboratoire D'audition - Anglet (64)
M. Kevin Conan

Audition Labelson - Nay Bourdettes (64)
M. Kevin Conan

Sonance Audition - Jaku Audition - Strasbourg (67)
Mme Déborah Jakubowicz

Sonance Audition - Strasbourg (67)
Mme Déborah Jakubowicz

Correction Auditive Hert - Strasbourg (67)
Mme Magali Dugravot

Correction Auditive Hert - Wissembourg (67)
M. Damien Pfohl

Correction Auditive Hert - Brumath (67)
Mme Laurence Hert

Wagner Audition - Sarre Union (67)
M. Denis Wagner

Correction Auditive Hert - Illkirch Graffenstaden (67)
Mme Céline Heilig

Actions Medias - Lyon (69)
M. Olivier Delatour

Anse Audition - Anse (69)
M. Jordan Claude

Correction Auditive L'Hote Lemaire - Chalon Sur Saone (71)
M. Pierre Jean Lemaire

Audition Labat - Chalon Sur Saone (71)
M. John Labat

Lamy Audition - Thones (74)
M. Olivier Lamy

Lamy Audition - Saint-Jorioz (74)
M. Olivier Lamy

Audition Lefeuvre - Paris (75)
M. Patrick Bouaziz

Duroc Audition - Paris (75)
Mme Kelly Israel

Duroc Audition - Paris (75)
M. Bryan Bouaziz

Audition Lefeuvre Nation - Paris Nation (75)
Mme Marie Bouzat

Audition Lefeuvre - Paris Plaisance (75)

Audition Lefeuvre - Paris Wagram (75)

Benoit Audition / Audiam - Les Clayes Sous Bois (78)
Mme Laura Bontemps

Duroc Audition - Maisons Laffitte (78)
Mme Kelly Israel

Tissot Audition - Doullens (80)
Mme Aurore Roches

Azur Audition - Saint-Raphael (83)
Mme Elodie Marcandella

Azur Audition - Saint-Raphael (83)
Mme Elodie Marcandella

Benoit Audition / Audiam - Palaiseau (91)

Groupe Eclear - Athis-Mons (91)
M. Marc Boulet & Eliott Belahssen

Nouvelle Audition EURL - Morsang-Sur-Orge (91)
M. Kévork Satchlian

Audition Lefeuvre - Boulogne Billancourt (92)

Duroc Audition - Neuilly-Sur-Seine (92)
Mme Sarah Rhoum

Audition Lefeuvre - Pantin (93)

Duroc Audition - Charenton-Le-Pont (94)
Mme Jenna Havio

Surdité de Polynésie - Papeete - Tahiti (Polynésie Française) (98)
Mme Malalarimina Mu

Enseignes et centrales d'audioprothésistes associées à la Campagne 2021 à travers le référencement de leurs centres et de leur réseau :

Acoustique Surdité Wernert
Alain Afflelou Acousticien
Audika
Audilab
Audio 2000
Audition Conseil
Audition Marc Boulet
Dyapason
Idéal Audition
Krys Audition

Merci à tous !

■	P	■	T	■	S	■	E	■	N	■	R	■	I	■	O	■	V
L	A	B	Y	R	I	N	T	H	E	■	A	U	D	I	B	L	E
■	V	■	M	U	R	S	■	U	R	U	S	■	E	V	E	■	S
L	I	P	P	E	E	■	P	A	F	■	S	T	E	■	R	O	T
■	L	I	A	■	N	I	A	■	S	O	U	E	■	P	A	R	I
E	L	A	N	C	E	■	T	A	■	U	R	N	E	S	■	A	B
■	O	N	■	I	S	O	■	O	O	■	E	U	X	■	G	L	U
A	N	O	N	E	■	C	O	C	K	E	R	S	■	O	R	■	L
■	■	T	O	L	E	■	■	■	■	■	■	■	C	R	I	S	E
V	O	E	U	■	T	■	■	■	■	■	■	B	E	L	G	E	■
■	T	■	S	I	R	■	■	■	■	■	■	■	R	■	N	■	P
T	I	C	■	R	I	■	■	■	■	■	■	B	U	R	E	A	U
■	T	A	P	E	E	■	■	■	■	■	■	■	M	E	■	C	C
P	E	S	O	■	R	■	■	■	■	■	■	R	E	C	R	U	E
■	■	S	R	A	S	■	L	■	E	■	C	■	N	U	A	I	■
P	R	E	T	S	■	B	O	U	C	L	E	S	■	S	■	T	C
■	Y	E	U	■	F	■	B	R	U	I	N	E	S	■	G	E	O
D	E	■	G	O	R	G	E	E	S	■	T	E	T	U	E	■	C
■	■	P	A	N	E	E	■	E	■	F	I	■	A	N	■	P	H
U	T	R	I	C	U	L	E	■	M	I	M	E	R	■	S	A	L
■	A	I	S	■	N	E	T	S	■	N	E	C	■	D	O	R	E
E	N	T	E	N	D	R	E	■	R	E	S	O	N	A	N	C	E

Le mot à trouver est : **ESGOURDES.**

MERCI À TOUS LES PARTENAIRES DE LA JNA 2021 !

Campagne réalisée sous le haut parrainage du Ministère des Solidarités et de la Santé, du Ministère du Travail, du Ministère de l'Education Nationale, du Ministère de l'Enseignement supérieur, de la Recherche et de l'Innovation, du Ministère de l'Agriculture et de l'Alimentation.

Association Journée Nationale de l'Audition
20 av. Paul Doumer
69160 Tassin-la-Demi-Lune
Tél. 04 72 41 88 50
Fax. 04 78 37 32 90
e-mail : jna@journee-audition.org

La Journée Nationale de l'Audition est une association régie par la loi et le décret de 1901
N° de déclaration en Préfecture : W692001039

Prochaine Journée Nationale de l'Audition
Jeudi 10 mars 2022

Plus d'infos :
www.journee-audition.org